

# Propuesta de actividades para grupos familiares

## Primavera 2023



Programa de actividades de educación y divulgación  
ambiental para la provincia de Toledo

# Programa de actividades de educación y divulgación ambiental para la provincia de Toledo



El programa de Educación Ambiental de la provincia de Toledo, promovido por la Consejería de Desarrollo Sostenible, se enmarca dentro de la Estrategia de Educación Ambiental de Castilla-La Mancha y pretende sensibilizar y proporcionar herramientas y recursos a la ciudadanía, para promover el desarrollo de actitudes y comportamientos proambientales que contribuyan a la mejora del medio ambiente y la consecución de los Objetivos de Desarrollo Sostenible (ODS) planteados para el Horizonte 2030. Asimismo, pretende impulsar el conocimiento de los espacios singulares de nuestra provincia.

Este programa va dirigido a grupos familiares con menores entre 4 y 12 años. La propuesta se ha organizado en dos PROGRAMAS:

**PROGRAMA CENTRO:** Desarrollado en las instalaciones del Vivero Central de Toledo.

**PROGRAMA NATURA:** Desarrollado en espacios naturales de la provincia.





# PROPUESTA DE ACTIVIDADES PROGRAMA CENTRO

INSTALACIONES DE VIVERO CENTRAL

# Programa Centro

Este programa se implementará en los meses de marzo, abril, mayo y junio 2023.



NOMBRE DE LA ACTIVIDAD	EJE DE LA ESTRATEGIA DE EDUCACIÓN AMBIENTAL QUE SE TRABAJA	ODS	DISPONIBLE EN
A vista de pájaro, en busca de Cica	Biodiversidad	 	18 de marzo, 15 de abril y 6 de mayo
Aguas Enigmáticas	Biodiversidad y cambio climático	   	22 de abril y 20 de mayo
Rebelión en el huerto	Consumo y producción sostenibles	  	29 abril, 27 de mayo y 10 de junio

# A vista de pájaro, en busca de Cica

**DURACIÓN:** Aproximadamente 2 horas

**DIRIGIDO A:** Grupos familiares con niños/as de 4 a 12 años

**HORARIO:** de 10:30h a 12:30h

**FECHAS:** Sábados 18 de marzo, 15 de abril y 6 de mayo

## Objetivos

- Conocer las principales especies de aves presentes en nuestra comunidad y, en particular, su hábitat, alimentación, huellas, plumas y cantos.
- Reforzar actitudes positivas para la conservación de las aves y los recursos naturales.

## Breve descripción

Actividad en la que las familias realizarán una serie de juegos didácticos y pruebas a través de las cuales aprenderán a identificar algunas de las principales especies de aves presentes en nuestro entorno, así como los distintos ecosistemas a los que se asocian.



# Aguas Enigmáticas

**DURACIÓN:** Aproximadamente 2 horas

**DIRIGIDO A:** Grupos familiares con niños/as de 4 a 12 años

**HORARIO:** de 10:30h a 12:30h

**FECHAS:** Sábados 22 de abril y 20 de mayo

## Objetivos

- Identificar las especies más representativas del bosque de ribera.
- Valorar las funciones de los bosques de ribera y las amenazas a las que se enfrentan.
- Observar la avifauna presente en el Tajo y conocer la fauna más representativa de los ecosistemas fluviales.
- Asociar los usos tradicionales de los ríos a las amenazas.
- Promover actitudes de compromiso ambiental.

## Breve descripción

Senda dinamizada, a la que se accede desde las propias instalaciones del Vicerío Central, en la cual mediante un juego didáctico, las familias tendrán que descubrir el enigma que se encuentra bajo las aguas del Tajo. Las personas participantes recorrerán el ecosistema de ribera ligado al río Tajo para conocer sus características, así como la fauna y flora asociada. Se fomentará la observación para la identificación y descripción de las especies presentes. Además, conocerán los diferentes usos del río.

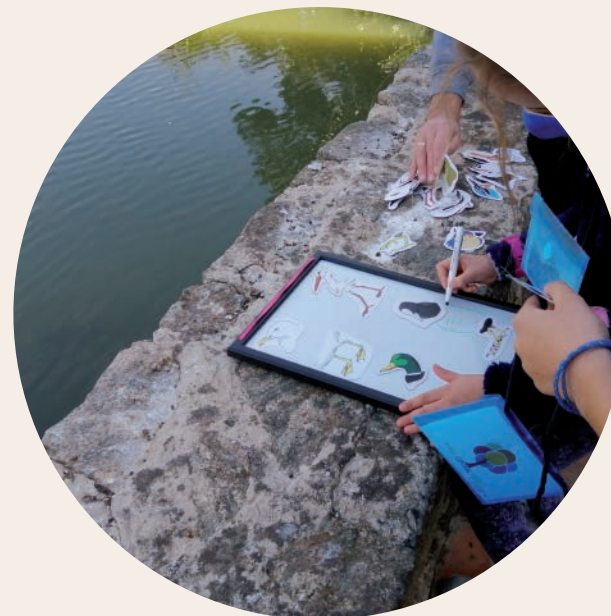

# Rebelión en el huerto

**DURACIÓN:** Aproximadamente 2 horas

**DIRIGIDO A:** Grupos familiares con niños/as de 4 a 12 años

**HORARIO:** de 10:30h a 12:30h

**FECHAS:** Sábados 29 de abril, 27 de mayo y 10 de junio

## Objetivos

- Conocer las principales características de un huerto ecológico.
- Adquirir conocimientos básicos sobre las principales tareas para el cultivo y mantenimiento de los huertos urbanos.
- Valorar la importancia del consumo de alimentos frescos y saludables y de producción local.
- Promover el cuidado de la tierra, las plantas y los animales del entorno.

## Breve descripción

Itinerario interpretativo por el huerto didáctico del Vivero Central de Toledo en el que mediante juegos y pruebas, las familias aprenderán la importancia de la producción sostenible en el huerto. Conocerán las tareas principales que se realizan en un huerto, a identificar las diferentes hortalizas presentes y los requerimientos para su cuidado, como la asociación de cultivos.

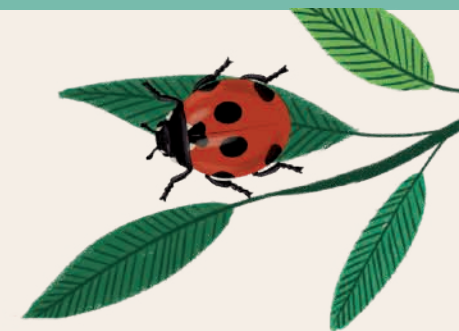





# PROPUESTA DE ACTIVIDADES PROGRAMA NATURA

ESPACIOS NATURALES DE LA  
PROVINCIA DE TOLEDO



# Programa Natura

Este programa se implementará en los meses de marzo, mayo y junio 2023.

NOMBRE DE LA ACTIVIDAD	EJE DE LA ESTRATEGIA DE EDUCACIÓN AMBIENTAL QUE SE TRABAJA	LUGAR DE REALIZACIÓN	ODS	FECHAS
SUSTENTADORES DE VIDA	CAMBIO CLIMÁTICO	Sierra San Vicente	 	Sábados 25 de marzo y 3 de junio
UN ROMERO SINGULAR	REDUCCIÓN DE RIESGOS NATURALES BIODIVERSIDAD	Las Navillas		Sábado 13 de mayo

# Sustentadores de vida

**DURACIÓN:** Aproximadamente 2 horas

**DIRIGIDO A:** Grupos familiares con niños/as de 4 a 12 años

**HORARIO:** de 10:30h a 12:30h

**FECHAS:** Sábados 25 de marzo y 3 de junio

## Objetivos

- Identificar los principales elementos de los ecosistemas de montaña y del robledal.
- Aprender y valorar la importancia de las relaciones entre seres vivos.
- Conocer los diferentes recursos ecosistémicos.
- Promover actitudes de observación del entorno e identificación de especies.
- Analizar los efectos de la acción humana sobre la biodiversidad.
- Entender los efectos que el cambio climático ejerce sobre nuestro entorno.

## Breve descripción

Senda dinamizada en la que las personas participantes conocerán el entorno natural del paraje conocido como El Piélago. A través de su recorrido las familias aprenderán a identificar la flora presente en la zona, conocerán la fauna asociada y los distintos recursos ecosistémicos presentes.

## SIERRA DE SAN VICENTE

Paraje de El piélago

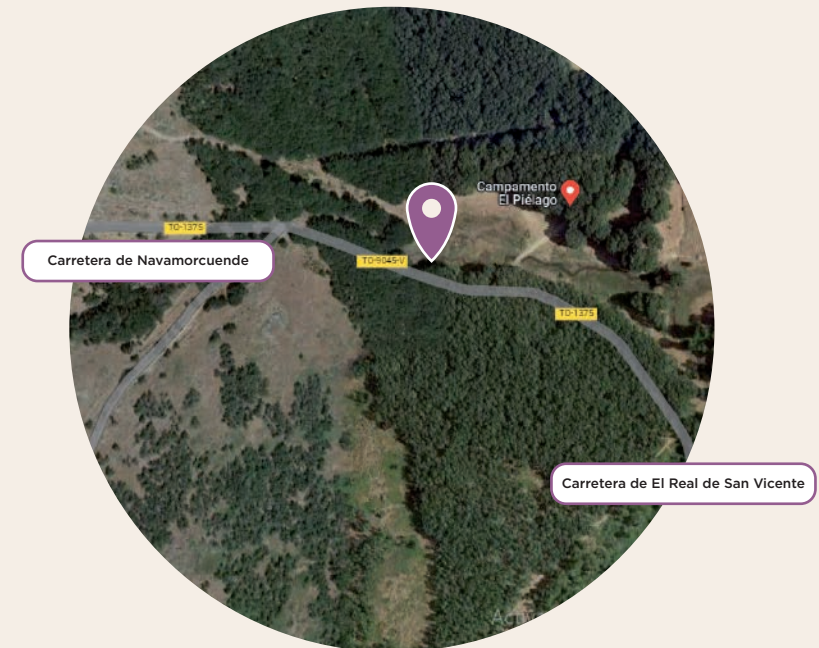

# Un romero singular

**DURACIÓN:** Aproximadamente 2 horas

**DIRIGIDO A:** Grupos familiares con niños/as de 4 a 12 años

**HORARIO:** de 10:30h a 12:30h

**FECHAS:** Sábado 13 de mayo

## Objetivos

- Identificar los principales elementos del bosque mediterráneo.
- Aprender y valorar la importancia de las relaciones entre seres vivos.
- Conocer los diferentes elementos geomorfológicos.
- Promover actitudes de observación del entorno e identificación de especies.
- Analizar los efectos de la acción humana sobre la biodiversidad.
- Entender los efectos que el cambio climático ejerce sobre nuestro entorno.

## Breve descripción

Senda dinamizada en la que las familias conocerán el entorno natural de los Montes de Toledo. A través de su recorrido las personas participantes aprenderán a identificar la flora presente en la zona, conocerán la fauna asociada, los elementos geomorfológicos de la zona y los recursos etnográficos.

### MONTES DE TOLEDO Las Navillas



Teléfono de contacto:  
**638772766**

# Normas Generales

- Las solicitudes se realizarán cumplimentando la hoja de solicitud y enviándola por correo electrónico a **eduambientalto@jccm.es**. Las fechas se asignarán teniendo en cuenta los días libres, la ratio de la actividad y las preferencias de las personas solicitantes. Serán asignadas telefónicamente y confirmadas por mail una vez se hayan recibido las solicitudes cumplimentadas en la dirección anteriormente citada.
- Las actividades podrían ser modificadas por causas imprevistas y/o condiciones meteorológicas adversas.
- Las personas participantes que anulen las actividades, por causa justificada, tendrán que hacerlo con tiempo suficiente para avisar a otra familia que pueda participar.
- Los firmantes de las solicitudes son los responsables de los grupos y deberán velar por el buen comportamiento de las personas participantes.
- Las actividades se realizarán en fin de semana, en horario de mañana, siendo totalmente gratuitas.
- El público participante se compromete a respetar las instalaciones y su entorno, así como a seguir las indicaciones del personal profesional de la educación ambiental.
- Las personas participantes correrán con los gastos de desplazamiento al Vivero, y a los entornos naturales en el caso del Programa Natura.
- Las rutas estarán dinamizadas por dos educadores/as ambientales que les esperarán en los “puntos de encuentro”.
- El público asistente deberá llevar ropa y calzado cómodo.



Plano de acceso al Vivero Central de Toledo para el desarrollo de las actividades por el Laboratorio Regional agroalimentario y ambiental de Castilla-La Mancha: **LARAGA**



Castilla-La Mancha