

CURSO:

GUÍAS Y MONITORES ESPACIOS NATURALES PROTEGIDOS CASTILLA-LA MANCHA

RUIDERA:

13 - 14 - 20 Y 21 DE JUNIO 2023
DE 16:30 A 20:30H

EXCURSIÓN: 17 DE JUNIO DE 09:00 A 13:00H
CENTRO DE VISITANTES, RUIDERA

INSCRIPCIÓN:

MANDAR SOLICITUD A:
MMELGOSON@JCCM.ES
O [PINCHANDO AQUÍ](#)

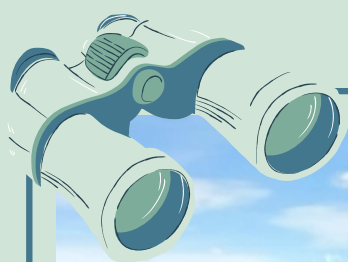

IMPARTIDO POR:

Camino
del Guadiana
Ecoturismo



Unión Europea

Fondo Europeo Agrícola
de Desarrollo Rural

Europa invierte en las zonas rurales



Castilla-La Mancha



MINISTERIO
DE AGRICULTURA, PESCA
Y ALIMENTACIÓN