

PROTEGEMOS NUESTROS BOSQUES FRENTE A LOS INCENDIOS



PRESENTACIÓN

“Protegemos nuestros montes frente a los incendios” es una exposición que quiere dar a conocer la problemática de los incendios naturales y su repercusión en el medio natural de Castilla-La Mancha, además de favorecer la implicación de la ciudadanía en su prevención.

EJE TEMÁTICO REDUCCIÓN DEL RIESGO DE DESASTRES NATURALES

Titular: Servicio de Planificación y Promoción Ambiental.
Dirección General de Economía Circular y Agenda 2030.
Consejería de Desarrollo Sostenible. JCCM.

DESTINATARIOS

La muestra está dirigida a toda la ciudadanía, con especial atención a la población escolar. Además, se complementa con unidades didácticas que profundizan en los contenidos e incluyen actividades para los niveles educativos de Primaria, Secundaria y Bachillerato, así como actividades para familias.

CARACTERÍSTICAS TÉCNICAS

5 paneles textiles, impresos por las dos caras, con estructura de aluminio tubular.

Tamaño 240 x 238 cm.

MATERIAL DE LA EXPOSICIÓN

Castilla-La Mancha es una de las regiones forestales más importantes del país, en el que casi la mitad de su territorio son terrenos de naturaleza forestal.

Conservar y proteger nuestros montes es conservar y proteger un valioso patrimonio de nuestra región. Además de sus funciones ecológicas, también es preciso poner en valor sus funciones sociales y económicas como fuente de riqueza, de trabajo y de actividades recreativas. Por eso, concienciar y prevenir los incendios forestales es clave.

Para que resulte sencilla y amena, en el diseño de la exposición se ha escogido un diseño visual en forma de ilustraciones de gran formato, acompañado de textos concisos y claros.

Guion de contenidos de los paneles

La exposición consta de 5 paneles impresos a doble cara:

PANEL 1.

1. Protegemos nuestros montes frente a los incendios (frontal)
2. Qué son los incendios forestales (trasera)

PANEL 2.

3. Una pequeña chispa puede desencadenar un gran incendio (frontal)
4. Los incendios dejan huella (trasera)

PANEL 3.

5. Cambio climático e incendios forestales (frontal)
6. El fuego como elemento cultural y natural (trasera)

PANEL 4.

7. La prevención es la clave (frontal)
8. Qué ocurre cuando se detecta un incendio (trasera)

PANEL 5.

9. Tras la extinción continúa el trabajo (frontal)
10. Tú eres parte esencial en la prevención de los incendios forestales (trasera)

PANELES DE LA EXPOSICIÓN

PANEL 1. FRONTAL.



PANEL 1. TRASERA.



PANEL 2. FRONTAL.



PANEL 2. TRASERA.



PANEL 3. FRONTAL.

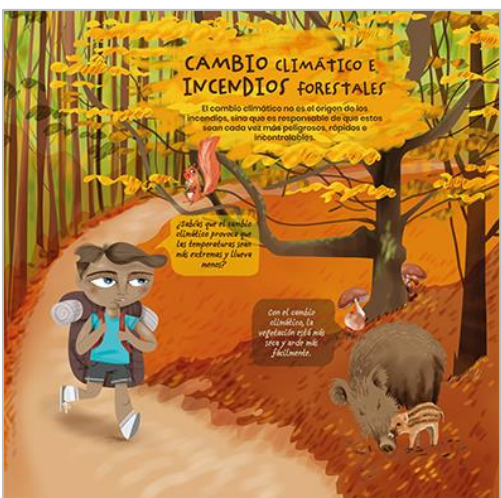

PANEL 3. TRASERA.

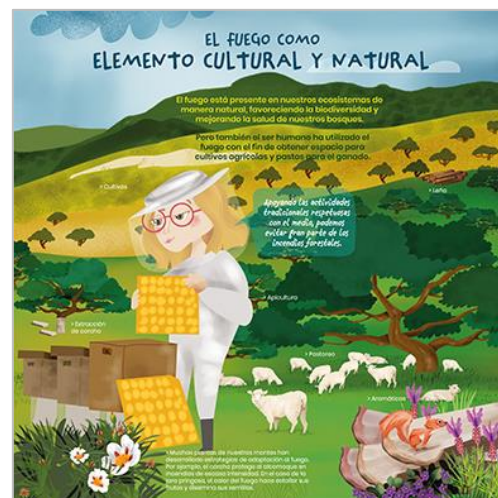

PANEL 4. FRONTAL.



PANEL 4. TRASERA.



PANEL 5. FRONTAL.



PANEL 5. TRASERA.



MATERIAL DIDÁCTICO ASOCIADO

UNIDADES DIDÁCTICAS.

La exposición cuenta con una guía didáctica asociada para Primaria y otra para Secundaria, Bachillerato y familias, que incluyen diversas actividades complementarias para trabajar y complementar los contenidos de la exposición.

Programa PREXTA

PRÉSTAMO DE EXPOSICIONES DE TEMÁTICA AMBIENTAL

Programa promovido por la Consejería de Desarrollo Sostenible de Castilla-La Mancha en el marco de la Estrategia de Educación Ambiental.