

Otoño 2024

PROPUESTA DE ACTIVIDADES PARA **Grupos familiares, entidades y asociaciones**

Programa de actividades de educación y divulgación
ambiental para la provincia de **Ciudad Real**



Castilla-La Mancha



ESTRATEGIA
EDUCACIÓN
AMBIENTAL

CASTILLA-LA MANCHA • HORIZONTE 2030

La Consejería de Desarrollo Sostenible ofrece, un año más, un completo Programa de Educación y Divulgación Ambiental para el otoño de 2024. Dirigido a familias, entidades y asociaciones, este programa invita a toda la comunidad a participar en diversas actividades que fomentan el conocimiento y la valoración de nuestro entorno natural.

Este programa, enmarcado en la Estrategia de Educación Ambiental de Castilla-La Mancha, busca sensibilizar y capacitar a la población para adoptar comportamientos respetuosos con el medio ambiente, en línea con los Objetivos de Desarrollo Sostenible (ODS) planteados para el Horizonte 2030.

La propuesta se articula en dos PROGRAMAS diferenciados por su lugar de desarrollo:

PROGRAMA CENTRO:

Se desarrolla en las instalaciones del Centro Provincial de Educación Ambiental "El Chaparrillo", así como en el Centro de Naturaleza "Sierra Castellar de los Bueyes" (Horcajo de los Montes) y el Centro de Naturaleza "Valle de los Perales" (Viso del Marqués).

PROGRAMA NATURA:

Tiene lugar en diversos espacios naturales protegidos de la provincia.



PROPUESTA DE ACTIVIDADES PARA

Grupos familiares

PROGRAMA CENTRO

LUGAR DE REALIZACIÓN	NOMBRE DE LA ACTIVIDAD	EJE DE LA ESTRATEGIA DE EDUCACIÓN AMBIENTAL QUE SE TRABAJA	ODS	FECHAS DE LA ACTIVIDAD
Centro Provincial de Educación Ambiental "El Chaparrillo"	Héroes Alados: El sorprendente mundo de los murciélagos	BIODIVERSIDAD		Sábado 26 de octubre
	El Chaparreto	BIODIVERSIDAD, CAMBIO CLIMÁTICO Y REDUCCIÓN DE RIESGOS NATURALES		Sábado 16 de noviembre
Centro de Naturaleza "Sierra Castellar de los Bueyes"	Guardianes del bosque	BIODIVERSIDAD, CAMBIO CLIMÁTICO Y REDUCCIÓN DE RIESGOS NATURALES		Sábado 9 de noviembre
Centro de Naturaleza "Valle de los Perales"	Un mundo oculto en el bosque: Introducción a la micología	BIODIVERSIDAD Y CAMBIO CLIMÁTICO		Sábado 23 de noviembre

DIRIGIDO A: Grupos familiares con niños/as de 4 a 12 años

LUGAR DE LA ACTIVIDAD: Centro Provincial de Educación Ambiental "El Chaparrillo"

HORARIO: de 10:00h a 13:00h

DURACIÓN: Aproximadamente 3 horas

FECHA: Sábado 26 de octubre

NOMBRE DE LA ACTIVIDAD

HÉROES ALADOS: EL SORPRENDENTE MUNDO DE LOS MURCIÉLAGOS

OBJETIVOS

- Concienciar sobre la importancia ecosistémica de los murciélagos.
- Conocer las características, peculiaridades y curiosidades de los murciélagos.
- Desmitificar la imagen negativa asociada a los murciélagos.
- Reforzar actitudes positivas para la conservación de los murciélagos y el medio ambiente en general.

BREVE DESCRIPCIÓN

A través de herramientas como juegos, dinámicas y talleres creativos, los grupos familiares se adentrarán en el desconocido mundo de los murciélagos de una forma divertida, descubriendo sus principales características y singularidades, a la vez que se desmontan algunos mitos habituales sobre estos animales y se destaca su papel fundamental en el ecosistema.

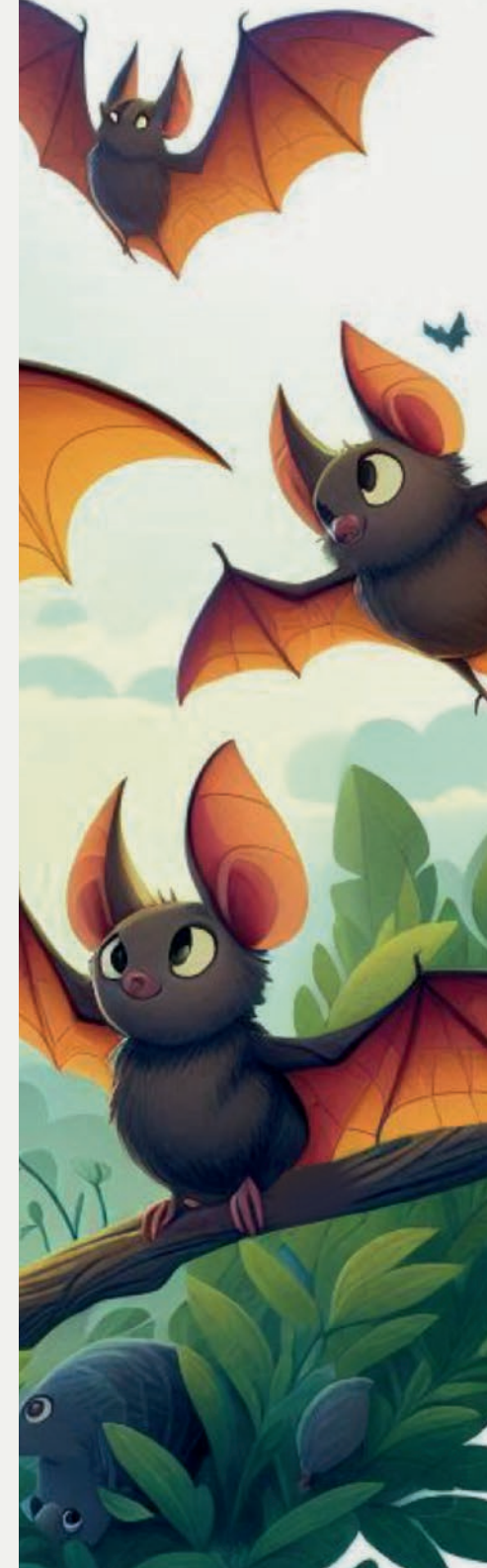

DIRIGIDO A: Grupos familiares con niños/as de 4 a 12 años

LUGAR DE LA ACTIVIDAD: Centro Provincial de Educación Ambiental "El Chaparrillo"

HORARIO: de 10:00h a 13:00h

DURACIÓN: Aproximadamente 3 horas

FECHAS: Sábado 16 de noviembre

NOMBRE DE LA ACTIVIDAD

EL CHAPARRETO

OBJETIVOS

- Conocer los ecosistemas acuáticos y sus problemas asociados.
- Identificar y conocer al cangrejo de río de patas blancas.
- Identificar y conocer las especies vegetales presentes en los ecosistemas acuáticos y forestales.
- Valorar la importancia de los ecosistemas acuáticos y forestales.
- Apreciar la utilidad de las plantas para el ser humano y para otros seres vivos.
- Conocer las instalaciones existentes en CPEA "El Chaparrillo" y poner en valor las labores que se llevan a cabo en el Centro de Astacicultura, en el Centro de Recuperación de Fauna Silvestre y en el Vivero de Educación Ambiental.

BREVE DESCRIPCIÓN

En nuestra visita guiada por el CPEA "El Chaparrillo", las familias se convertirán en auténticos expertos en la naturaleza. El grupo conocerá la totalidad de las instalaciones del Centro a medida que van superando divertidos retos y aprendiendo sobre el medio ambiente.



DIRIGIDO A: Grupos familiares con niños/as de 4 a 12 años

LUGAR DE LA ACTIVIDAD: Centro de Naturaleza "Sierra Castellar de los Bueyes"

HORARIO: de 09:30h a 13:30h

DURACIÓN: Aproximadamente 4 horas

FECHA: Sábado 9 de noviembre

NOMBRE DE LA ACTIVIDAD

GUARDIANES DEL BOSQUE

OBJETIVOS

- Identificar las especies de flora y fauna más representativas de los ecosistemas de la provincia.
- Conocer los usos tradicionales del bosque.
- Generar actitudes y aptitudes de respeto hacia los ecosistemas del entorno.
- Dar a conocer las instalaciones del Centro de Naturaleza "Sierra Castellar de los Bueyes", situado en Horcajo de los Montes.

BREVE DESCRIPCIÓN

Se realizará la ruta "Plaza de los Moros", que forma parte de la red de senderos del Parque Nacional de Cabañeros. Durante el recorrido se interpretará la flora, fauna y paisaje del entorno, además de hablar de los usos tradicionales del monte y sus posibles amenazas.

La ruta se dinamizará a través de una serie de retos que ayudarán a los grupos familiares a sumergirse en la interpretación del entorno de una forma divertida, mientras se adentran en el bosque de umbría.



DIRIGIDO A: Grupos familiares con niños/as de 4 a 12 años
LUGAR DE LA ACTIVIDAD: Centro de Naturaleza “Valle de los Perales”
HORARIO: de 09:30h a 13:30h
DURACIÓN: Aproximadamente 4 horas
FECHA: Sábado 23 de noviembre

NOMBRE DE LA ACTIVIDAD

UN MUNDO OCULTO EN EL BOSQUE: INTRODUCCIÓN A LA MICOLOGÍA

OBJETIVOS

- Conocer los conceptos básicos sobre las setas: qué son, características básicas, partes, etc.
- Concienciar sobre la importancia de las setas para nuestros ecosistemas.
- Generar actitudes y aptitudes de respeto hacia los ecosistemas del entorno.
- Dar a conocer las instalaciones del Centro de Naturaleza “Valle de los Perales”, situado en Viso del Marqués.

BREVE DESCRIPCIÓN

Llega el otoño y, junto con él, las setas. Con esta actividad las familias podrán descubrir todos los secretos del mundo de las setas de una forma divertida, utilizando la experimentación y el juego como herramienta didáctica.

Esta jornada contará también con un pequeño itinerario por las cercanías del Centro de Naturaleza “Valle de los Perales”, donde las personas participantes deberán agudizar su vista para la observación in situ de algunos ejemplares.



NORMAS Y RECOMENDACIONES

Grupos familiares / PROGRAMA CENTRO

- Las visitas de familias al Centro Provincial de Educación Ambiental "El Chaparrillo" y a los Centros de Naturaleza se realizarán en las fechas indicadas en el presente Dossier.
- Las actividades están adaptadas a grupos familiares, con edad recomendada de los/las menores a partir de 4 años.
- Dichas visitas son gratuitas, siendo su finalidad exclusiva la realización de actividades de educación ambiental.
- Las personas firmantes de las solicitudes son responsables de los grupos y de los/las menores de edad y deberán velar por el buen comportamiento de las personas participantes.
- Las personas participantes se comprometen a respetar las instalaciones y su entorno, así como a seguir las indicaciones de los/las educadores/as.
- Las familias correrán con los gastos de desplazamiento al Centro Provincial de Educación Ambiental "El Chaparrillo", y a los Centros de Naturaleza "Sierra Castellar de los Bueyes" y "Valle de los Perales".
- No está permitido el acceso de mascotas en las visitas al Centro Provincial de Educación Ambiental "El Chaparrillo".
- Se ruega puntualidad, pues el centro se cierra y no se permite el acceso al mismo una vez comenzada la actividad.
- Se recomienda llevar agua, ropa cómoda y protección solar.
- Las solicitudes se realizarán a través del correo electrónico **eduambientalcr@jccm.es**. Una vez recibida la solicitud, primero entrará en lista de espera. Posteriormente, se confirmará fecha con suficiente antelación a través de llamada telefónica y/o correo electrónico.
- En caso de renuncia de la actividad con fecha ya asignada por parte del interesado/a, se ruega comunicación con suficiente antelación para poder reasignar la fecha a otras personas interesadas. La suspensión de la actividad por motivos ajenos al equipo de educación ambiental conllevará la incorporación al final de la lista de espera.
- En el caso de suspensión de la actividad por motivos climatológicos o motivos atribuibles al equipo de educación ambiental, se propondrá otra fecha para la actividad, siempre y cuando sea posible y se dispongan de fechas para ello.
- Las actividades podrán ser modificadas por causas imprevistas y condiciones meteorológicas adversas.
- Más información de actividades específicas para familias en Centro Provincial de Educación Ambiental "El Chaparrillo", de Naturaleza "Valle de los Perales" y Centro de Naturaleza "Sierra Castellar de los Bueyes", en <https://educacionambiental.castillalamancha.es/>
- Teléfono de contacto para consultas y anulaciones (hasta el día antes de la actividad a las 14.00 h): **926 05 05 12**

Acceso y dirección



**CENTRO PROVINCIAL DE EDUCACIÓN
AMBIENTAL "EL CHAPARRILLO"**

CM412 Carretera de Porzuna, km4,
13071 Ciudad Real



Acceso y dirección

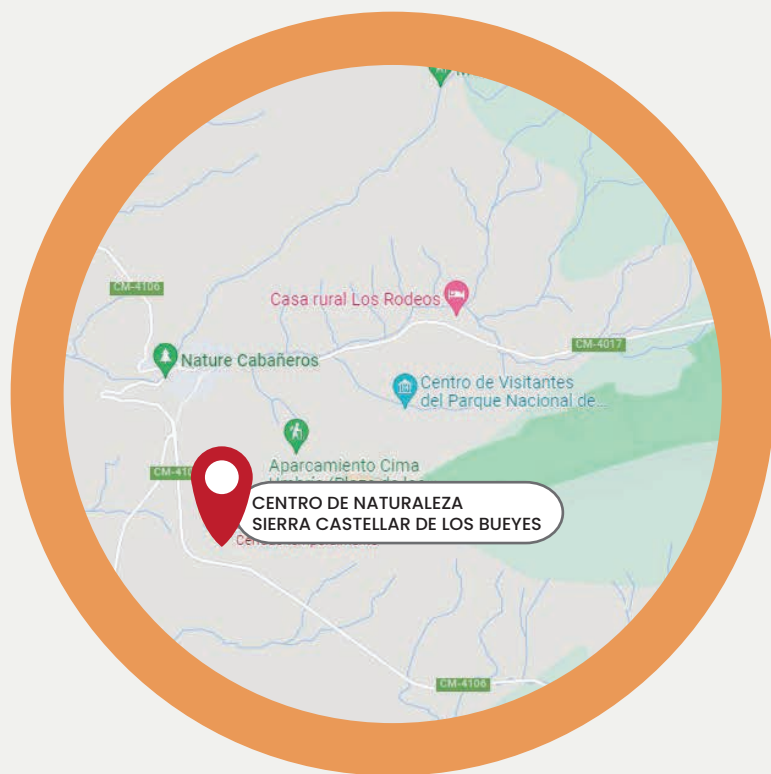

CENTRO DE NATURALEZA "SIERRA CASTELLAR DE LOS BUEYES"

13110 Horcajo de los Montes, Ciudad Real
(CM-4106)

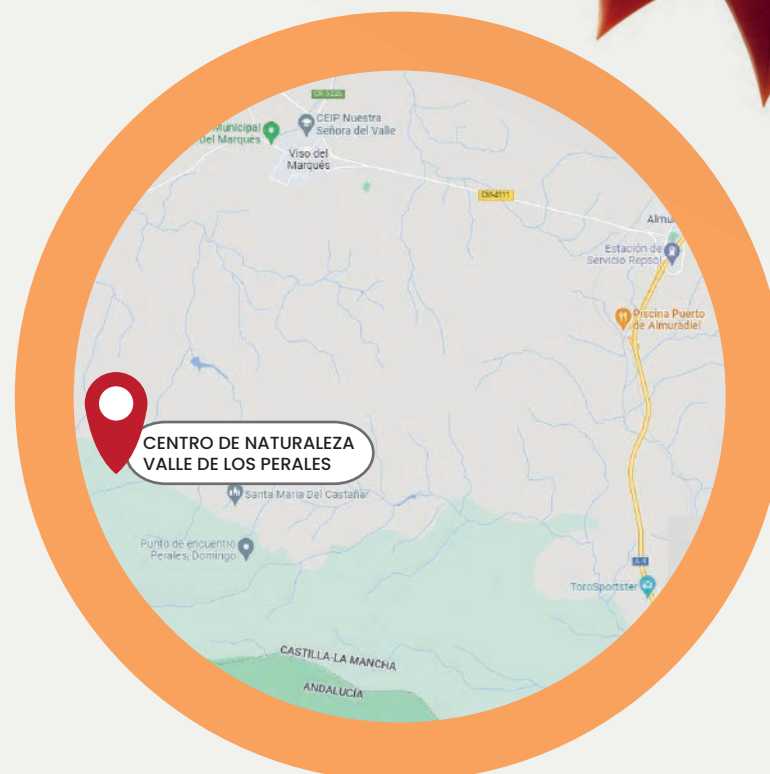



CENTRO DE NATURALEZA "VALLE DE LOS PERALES"

13770 Viso del Marqués, Ciudad Real

PROPUESTA DE ACTIVIDADES PARA

Grupos familiares

PROGRAMA NATURA

LUGAR DE REALIZACIÓN	NOMBRE DE LA ACTIVIDAD	EJE DE LA ESTRATEGIA DE EDUCACIÓN AMBIENTAL QUE SE TRABAJA	ODS	FECHAS DE LA ACTIVIDAD
Cola del embalse del Vicario (Peralvillo)	Los misterios sumergidos en las aguas del Vicario	BIODIVERSIDAD, CAMBIO CLIMÁTICO Y REDUCCIÓN DE RIESGOS NATURALES		Sábado 19 de octubre
Navas de Estena	Mensajes del pasado	BIODIVERSIDAD, CAMBIO CLIMÁTICO Y REDUCCIÓN DE RIESGOS NATURALES		Sábado 30 de noviembre

DIRIGIDO A: Grupos familiares con niños/as de 4 a 12 años
LUGAR DE LA ACTIVIDAD: Cola del embalse del Vicario (Peralvillo)
HORARIO: de 10:00h a 13:00h
DURACIÓN: Aproximadamente 3 horas
FECHA: Sábado 19 de octubre

NOMBRE DE LA ACTIVIDAD

LOS MISTERIOS SUMERGIDOS EN LAS AGUAS DEL VICARIO

OBJETIVOS

- Identificar el patrimonio natural y cultural ligado a Peralvillo y a la zona del embalse.
- Conocer la vegetación y la avifauna asociadas a esta zona.
- Ver los usos antiguos y actuales del río y del embalse.
- Mostrar la importancia y los beneficios medioambientales de los humedales en general y de este espacio en particular.
- Promover actitudes de respeto y protección del medio ambiente.

BREVE DESCRIPCIÓN

Se trata de una ruta dinamizada, cuyo hilo conductor será descubrir una antigua leyenda de la zona. Para ello, las familias participantes tendrán que demostrar sus conocimientos sobre la cultura, flora y fauna del lugar en cada una de las paradas interpretativas que se realizarán durante el recorrido. Esto les permitirá reconstruir el mapa existente bajo las aguas del Vicario y conseguir los personajes de la leyenda.

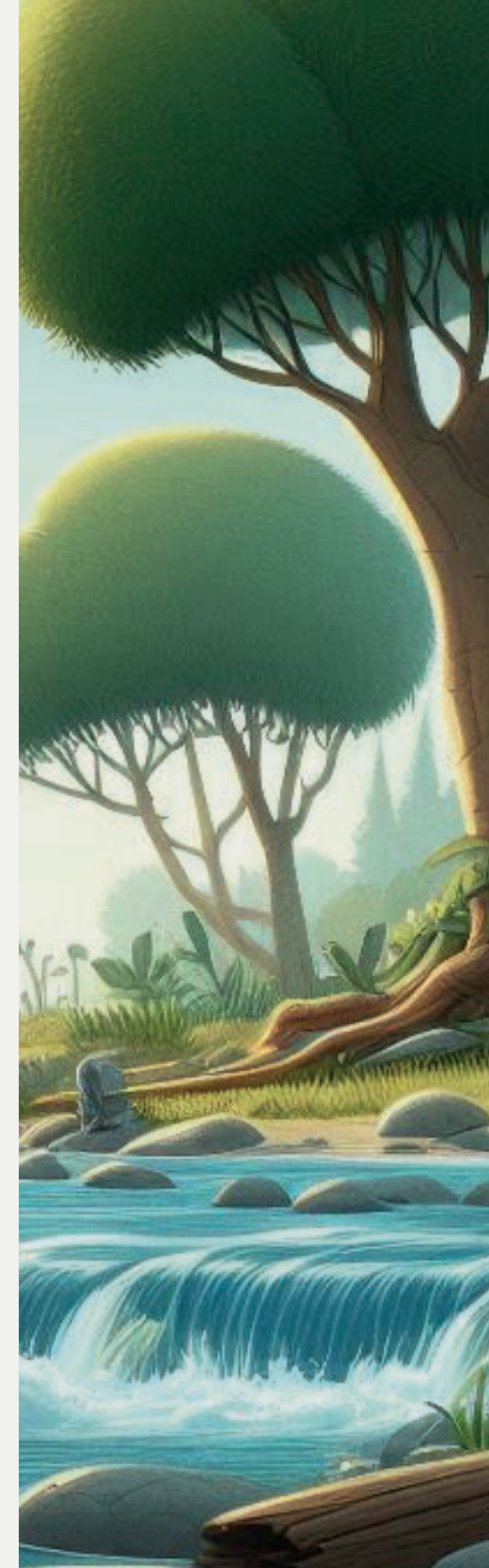

DIRIGIDO A: Grupos familiares con niños/as de 4 a 12 años
LUGAR DE LA ACTIVIDAD: Navas de Estena (Ciudad Real)
HORARIO: de 09:30h a 13:30h
DURACIÓN: Aproximadamente 4 horas
FECHA: Sábado 30 de noviembre

NOMBRE DE LA ACTIVIDAD

RUTA DINAMIZADA

“BOQUERÓN DEL ESTENA”: MENSAJES DEL PASADO

OBJETIVOS

- Conocer las características de los diferentes tipos de bosques del entorno (mediterráneo, de ribera y relictos atlánticos), así como identificar las especies vegetales y faunísticas más representativas.
- Identificar rastros de las especies de fauna del entorno.
- Conocer los usos tradicionales del bosque.
- Conocer y observar fósiles en el entorno natural.
- Generar actitudes y aptitudes de respeto hacia los ecosistemas del entorno.
- Reforzar actitudes positivas para la conservación de los recursos naturales.

BREVE DESCRIPCIÓN

Se realizará el itinerario dinamizado “Mensajes del Pasado” en El Boquerón del Estena, situado en pleno Parque Nacional de Cabañeros. Utilizando como hilo conductor los fósiles presentes durante el recorrido, los grupos familiares deberán superar una serie de pruebas, que les permitirán conocer la gran diversidad presente en el entorno de esta atractiva ruta.

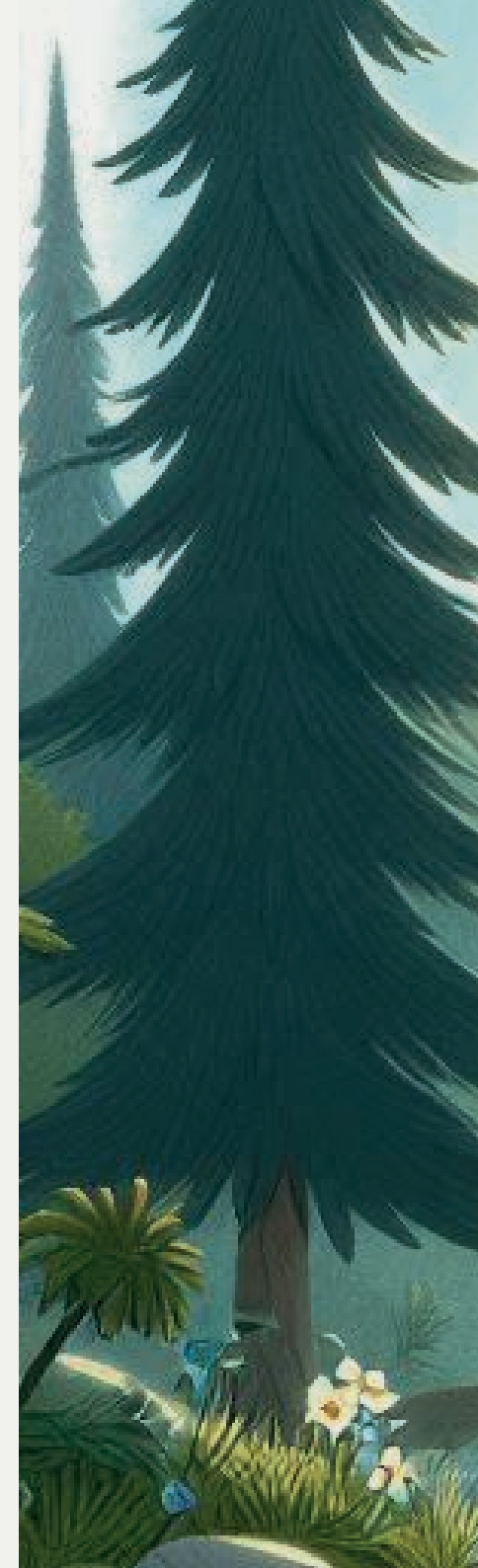

NORMAS Y RECOMENDACIONES

Grupos familiares / PROGRAMA NATURA

- Las visitas de familias a la cola del Embalse del Vicario y a Navas de Estena se realizarán en las fechas indicadas en el presente Dossier.
- Las actividades están adaptadas a grupos familiares, con edad recomendada de los/las menores a partir de 4 años.
- Dichas visitas son gratuitas, siendo su finalidad exclusiva la realización de actividades de educación ambiental.
- Las personas firmantes de las solicitudes son responsables de los grupos y de los/las menores de edad y deberán velar por el buen comportamiento de las personas participantes.
- Las personas participantes se comprometen a respetar el entorno, así como a seguir las indicaciones de los/las educadores/as.
- Las familias correrán con los gastos de desplazamiento a la cola del Embalse del Vicario (Ermita de Peralvillo) y al Boquerón del Estena (Navas de Estena).
- Se ruega puntualidad, para que la actividad pueda comenzar a la hora prevista.
- Se recomienda llevar agua, ropa cómoda y protección solar.
- Podrán admitirse mascotas previo aviso; caso de autorizarse, deberán ir siempre atados y supervisados por sus dueños/as.
- Las solicitudes se realizarán a través del correo electrónico **eduambientalcr@jccm.es** . Una vez recibida la solicitud, primero entrará en lista de espera. Posteriormente, se confirmará fecha con suficiente antelación a través de llamada telefónica y/o correo electrónico.
- En caso de renuncia de la actividad con fecha ya asignada por parte del interesado/a, se ruega comunicación con suficiente antelación para poder reasignar la fecha a otras personas interesadas. La suspensión de la actividad por motivos ajenos al equipo de educación ambiental conllevará la incorporación al final de la lista de espera.
- En el caso de suspensión de la actividad por motivos climatológicos o motivos atribuibles al equipo de educación ambiental, se propondrá otra fecha para la actividad, siempre y cuando sea posible y se dispongan de fechas para ello.
- Las actividades podrán ser modificadas por causas imprevistas y condiciones meteorológicas adversas.
- Para más información sobre las del Programa de Educación y Divulgación Ambiental de la Provincia de Ciudad Real, consultar en **<https://educacionambiental.castillalamancha.es/>**
- Teléfono de contacto para consultas y anulaciones (hasta el día antes de la actividad a las 14.00 h): **926 05 05 12**

Acceso y dirección



ERMITA DE PERALVILLO

Pob. Peralvillo, 32,
13140 Peralvillo, Ciudad Real

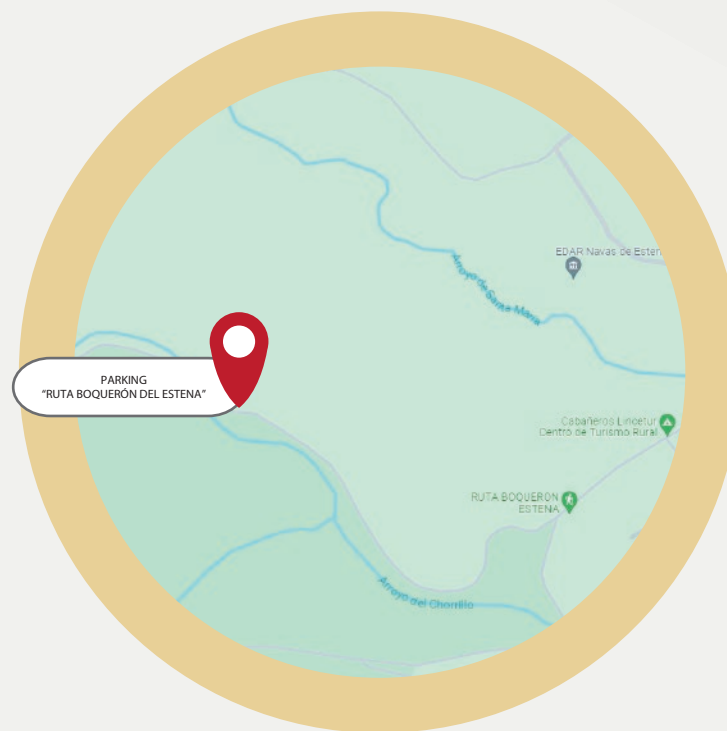

PARKING "RUTA BOQUERÓN DEL ESTENA"

13194 Navas de Estena, Ciudad Real

PROPUESTA DE ACTIVIDADES PARA

Entidades y Asociaciones









PROGRAMA CENTRO



Las entidades y asociaciones podrán visitar las instalaciones del **Centro Provincial de Educación Ambiental “El Chaparrillo”** de lunes a viernes.

Las visitas a **Centro de Naturaleza “Sierra Castellar de los Bueyes”** y **Centro de Naturaleza “Valle de los Perales”** se realizarán de lunes a viernes, pudiéndose solicitar:

- Visita con nuestros educadores/as ambientales, donde realizarán ruta interpretativa más una actividad o taller relacionado.
- Visita libre con programa de educación ambiental propio.

LUGAR DE REALIZACIÓN	NOMBRE DE LA ACTIVIDAD	EJE DE LA ESTRATEGIA DE EDUCACIÓN AMBIENTAL QUE SE TRABAJA	ODS	FECHAS DE LA ACTIVIDAD
Centro Provincial de Educación Ambiental "El Chaparrillo"	Visita guiada por las instalaciones del Centro Provincial de Educación Ambiental "El Chaparrillo"	BIODIVERSIDAD, CAMBIO CLIMÁTICO Y REDUCCIÓN DE RIESGOS NATURALES	  	de lunes a viernes
Centro de Naturaleza "Sierra Castellar de los Bueyes"	Ruta dinamizada "Plaza de los Moros"	BIODIVERSIDAD, CAMBIO CLIMÁTICO Y REDUCCIÓN DE RIESGOS NATURALES	  	de lunes a viernes
Centro de Naturaleza "Valle de los Perales"	Ruta dinamizada "Peñón de la Ventanilla"	BIODIVERSIDAD, CAMBIO CLIMÁTICO Y REDUCCIÓN DE RIESGOS NATURALES	  	de lunes a viernes

DIRIGIDO A: Entidades y asociaciones

LUGAR DE LA ACTIVIDAD: Centro Provincial de Educación Ambiental "El Chaparrillo"

HORARIO: de 9:30 a 13:30h

DURACIÓN: Aproximadamente 4 horas

FECHAS: De lunes a viernes

NOMBRE DE LA ACTIVIDAD

VISITA GUIADA POR LAS INSTALACIONES DEL CENTRO PROVINCIAL DE EDUCACIÓN AMBIENTAL "EL CHAPARRILLO"

OBJETIVOS

- Conocer los ecosistemas acuáticos y sus problemas asociados.
- Identificar y conocer al cangrejo de río de patas blancas.
- Identificar y conocer las especies vegetales y animales presentes en los ecosistemas acuáticos y forestales.
- Valorar la importancia de los ecosistemas acuáticos y forestales.
- Apreiciar la utilidad de las plantas para el ser humano y para otros seres vivos.
- Conocer las instalaciones existentes en CPEA "El Chaparrillo" y poner en valor las labores que se llevan a cabo en el Centro de Astacicultura, en el Centro de Recuperación de Fauna Silvestre y en el Vivero de Educación Ambiental.

Consultar previamente en el 926 05 05 12 o email eduambientalcr@jccm.es



DIRIGIDO A: Entidades y asociaciones

LUGAR DE LA ACTIVIDAD: Centro de Naturaleza "Sierra Castellar de los Bueyes"

HORARIO: de 9:30 a 13:30h

DURACIÓN: Aproximadamente 4 horas

FECHAS: De lunes a viernes

NOMBRE DE LA ACTIVIDAD

RUTA DINAMIZADA "PLAZA DE LOS MOROS" (ENTORNO PARQUE NACIONAL DE CABAÑEROS)

OBJETIVOS

- Identificar las especies de flora y fauna más representativas de los ecosistemas de la provincia.
- Conocer los usos tradicionales del bosque.
- Generar actitudes y aptitudes de respeto hacia los ecosistemas del entorno.
- Dar a conocer las instalaciones del Centro de Naturaleza «Sierra Castellar de los Bueyes», situado en Horcajo de los Montes.

Consultar previamente en el 926 05 05 12 o email eduambientalcr@jccm.es



DIRIGIDO A: Entidades y asociaciones
LUGAR DE LA ACTIVIDAD: Centro de Naturaleza “Valle de los Perales”
HORARIO: de 9:30 a 13:30h
DURACIÓN: Aproximadamente 4 horas
FECHAS: De lunes a viernes

NOMBRE DE LA ACTIVIDAD

RUTA DINAMIZADA “PEÑÓN DE LA VENTANILLA”

OBJETIVOS

- Identificar las especies de flora y fauna más representativas de los ecosistemas de la provincia.
- Conocer los usos tradicionales del bosque.
- Generar actitudes y aptitudes de respeto hacia los ecosistemas del entorno.
- Dar a conocer las instalaciones del Centro de Naturaleza “Valle de los Perales”, situado en Viso del Marqués.

Consultar previamente en el 926 05 05 12 o email eduambientalcr@jccm.es



NORMAS Y RECOMENDACIONES

Entidades y asociaciones / PROGRAMA CENTRO

- Las visitas por parte de entidades y asociaciones al Centro Provincial de Educación Ambiental “El Chaparrillo” se realizarán de lunes a viernes en horario de mañana, siempre con el equipo educativo del centro.
- Las visitas por parte de entidades y asociaciones al Centro de Naturaleza “Sierra Castellar de los Bueyes” y al Centro de Naturaleza “Valle de los Perales”, de lunes a viernes, ofrece dos modalidades de visita:
 - Actividades con nuestros/as educadores/as: los grupos serán de máximo 25 personas por cada grupo, pudiendo solicitar la visita para 2 grupos el mismo día.
 - Actividades por cuenta propia con programa de educación ambiental de mínimo 2 horas:
 - Al aire libre: sin límite de aforo
 - En el aula: máximo 60 personas
- En el caso de disfrute de los Centros de Naturaleza sin nuestro equipo educativo, se presentará Programa de Actividades de Educación Ambiental (mínimo 2 horas) propio a desarrollar durante la estancia en el centro, así como compromiso por escrito manifestando que no se hará uso de la cocina del centro, debiendo realizarla comida por cuenta propia o fuera del centro. En las visitas a los Centros de Naturaleza NO existe posibilidad de pernocta.
- La actividad monitorizada por el equipo educativo de cada uno de los Centros (Centro Provincial de Educación Ambiental “El Chaparrillo”, Centro de Naturaleza “Valle de los Perales” y Centro de Naturaleza “Sierra Castellar de los Bueyes”), tendrá una duración comprendida entre las 9:30 h y las 13:30 h, con un descanso intermedio de 30 minutos aproximadamente. Los horarios pueden variar en función de las características del grupo visitante y de la situación meteorológica.
- La visita es gratuita y su finalidad exclusiva es la realización de actividades de educación ambiental. Si bien no supondrá desembolso por parte del grupo usuario, este se hará cargo de los gastos derivados de desplazamiento, alimentación y de las actividades que realicen, así como de cualquier desperfecto o avería que pudiera ocurrir, responsabilizándose de ello al firmar.

- Las solicitudes se realizarán cumplimentando la hoja de solicitud y enviándola por correo electrónico a **eduambientalcr@jccm.es** con el resto de documentación requerida. Las fechas se asignarán teniendo en cuenta los días libres, la ratio de la actividad y las preferencias de los grupos solicitantes.
- Se podrá asignar más de un día de visita a la entidad / asociación (únicamente en caso de que existan días libres sin demanda).
- El coordinador/a de las actividades de educación ambiental se pondrá en contacto con la entidad / asociación antes de la visita para concretar los detalles de esta (horario, actividades a realizar, etc.)
- En caso de que la entidad / asociación decida suspender la actividad con fecha ya asignada, se ruega comunicación con suficiente antelación para poder reasignar la fecha a otro grupo. La suspensión de la actividad por motivos ajenos al equipo de educación ambiental conllevará la incorporación al final de la lista de espera de centros solicitantes.
- En el caso de suspensión de la actividad por motivos climatológicos o motivos atribuibles al equipo de educación ambiental, se propondrá otra fecha para la actividad, siempre y cuando sea posible y se dispongan de fechas para ello.
- Se deberá respetar el entorno, debiendo hacer caso de las indicaciones que los educadores/as o responsables del/los centro/s. No se recogerán elementos del medio natural sin la debida supervisión del educador/a. Está prohibido tirar basura en el entorno, debiendo recoger todos los residuos generados para su depósito en los contenedores adecuados o deberán volver con ellos.
- Podrán admitirse mascotas previo aviso en los Centros de Naturaleza, no así en el Centro Provincial de Educación Ambiental "El Chaparrillo". Caso de autorizarse, deberán ir siempre atados y supervisados por sus dueños/as.
- Se recomienda llevar agua, ropa cómoda y protección solar. En los Centros de la Naturaleza la comida correrá de cargo de los usuarios/as.
- Para cualquier aclaración llamar al **926 05 05 12** o email **eduambientalcr@jccm.es**

Acceso y dirección

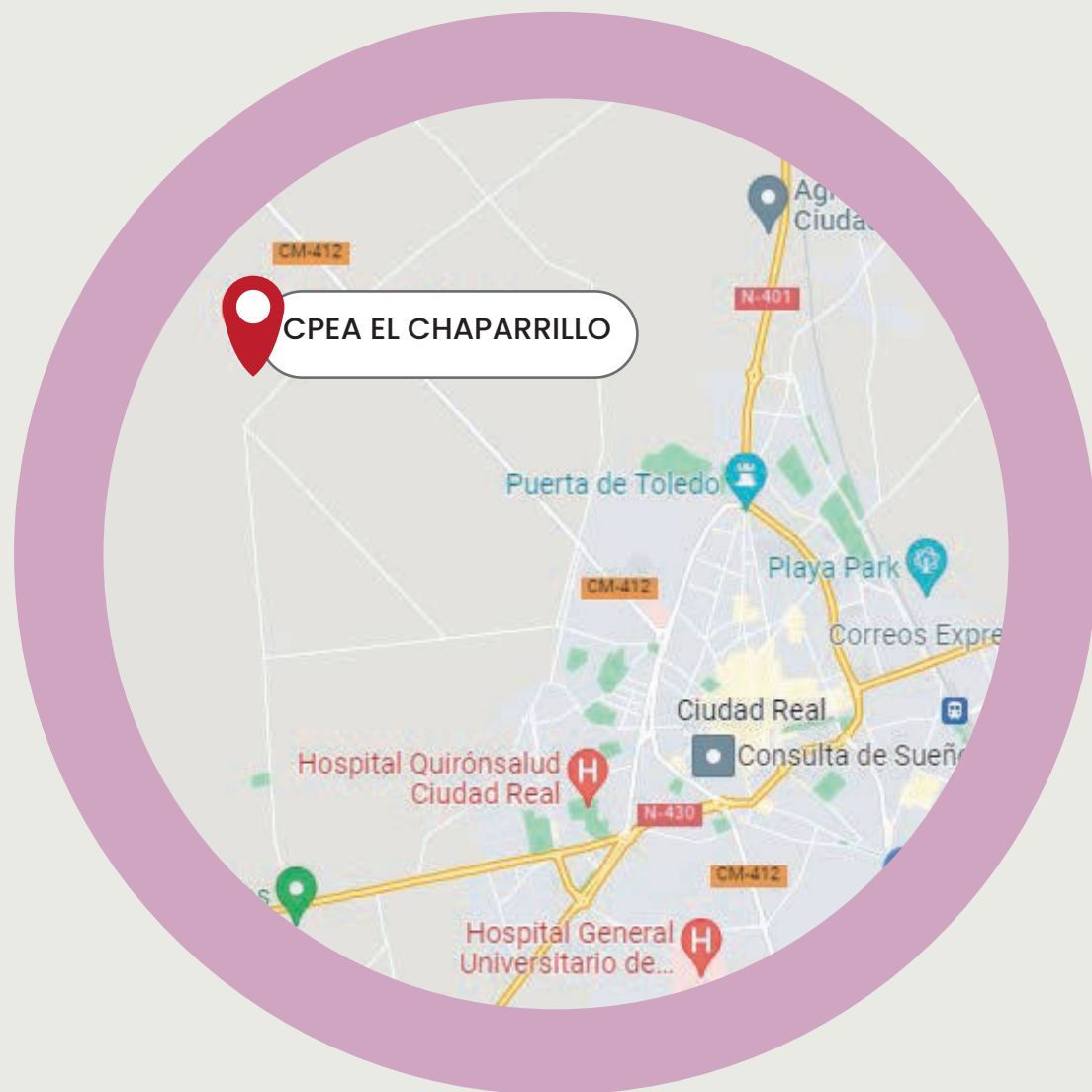

**CENTRO PROVINCIAL DE EDUCACIÓN
AMBIENTAL "EL CHAPARRILLO"**

CM412 Carretera de Porzuna, km4,
13071 Ciudad Real



Acceso y dirección

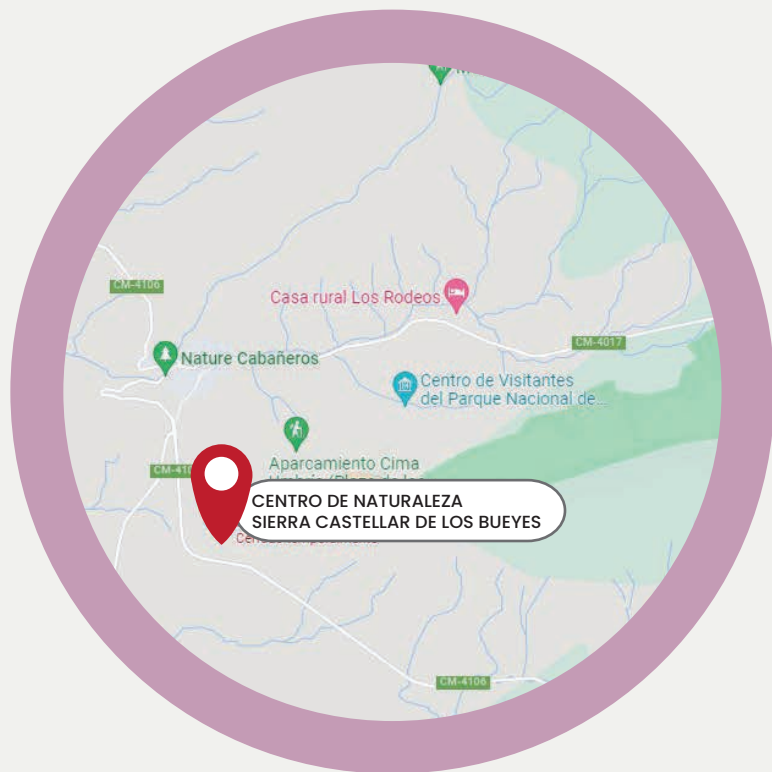

CENTRO DE NATURALEZA "SIERRA CASTELLAR DE LOS BUEYES"

13110 Horcajo de los Montes, Ciudad Real
(CM-4106)

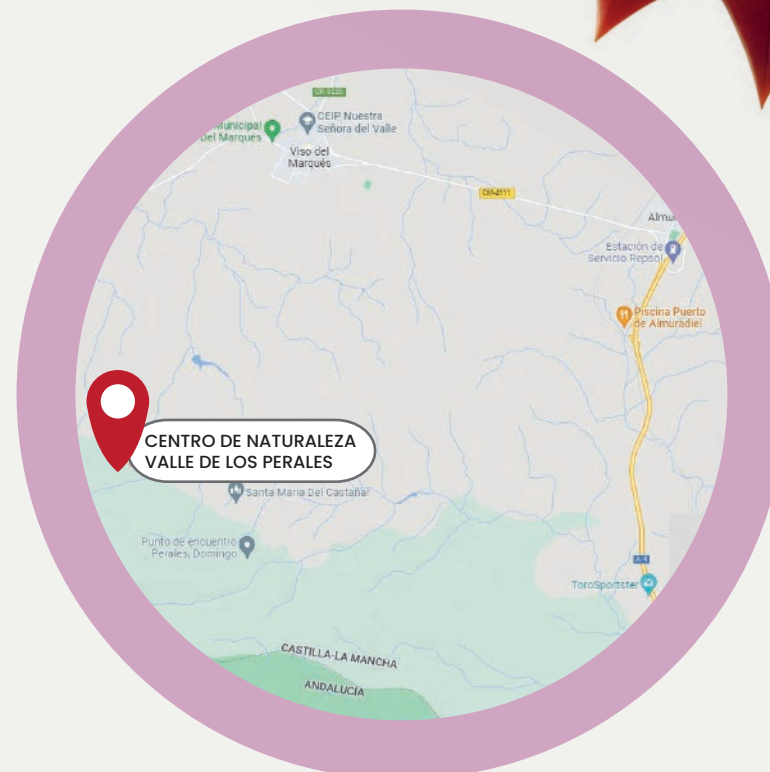

CENTRO DE NATURALEZA "VALLE DE LOS PERALES"

13770 Viso del Marqués, Ciudad Real

