

Otoño 2024

PROPUESTA DE ACTIVIDADES PARA **Grupos familiares, entidades y asociaciones**

Programa de actividades de educación y divulgación
ambiental para la provincia de **Ciudad Real**



Castilla-La Mancha



ESTRATEGIA
EDUCACIÓN
AMBIENTAL

CASTILLA-LA MANCHA • HORIZONTE 2030

La Consejería de Desarrollo Sostenible ofrece, un año más, un completo Programa de Educación y Divulgación Ambiental para el otoño de 2024. Dirigido a familias, entidades y asociaciones, este programa invita a toda la comunidad a participar en diversas actividades que fomentan el conocimiento y la valoración de nuestro entorno natural.

Este programa, enmarcado en la Estrategia de Educación Ambiental de Castilla-La Mancha, busca sensibilizar y capacitar a la población para adoptar comportamientos respetuosos con el medio ambiente, en línea con los Objetivos de Desarrollo Sostenible (ODS) planteados para el Horizonte 2030.

La propuesta se articula en dos PROGRAMAS diferenciados por su lugar de desarrollo:

PROGRAMA CENTRO:

Se desarrolla en las instalaciones del Centro Provincial de Educación Ambiental “El Chaparrillo”, así como en el Centro de Naturaleza “Sierra Castellar de los Bueyes” (Horcajo de los Montes) y el Centro de Naturaleza “Valle de los Perales” (Viso del Marqués).

PROGRAMA NATURA:



Tiene lugar en diversos espacios naturales protegidos de la provincia.



PROPUESTA DE ACTIVIDADES PARA

Grupos familiares

PROGRAMA NATURA

LUGAR DE REALIZACIÓN	NOMBRE DE LA ACTIVIDAD	EJE DE LA ESTRATEGIA DE EDUCACIÓN AMBIENTAL QUE SE TRABAJA	ODS	FECHAS DE LA ACTIVIDAD
Cola del embalse del Vicario (Peralvillo)	Los misterios sumergidos en las aguas del Vicario	BIODIVERSIDAD, CAMBIO CLIMÁTICO Y REDUCCIÓN DE RIESGOS NATURALES		Sábado 19 de octubre
Navas de Estena	Mensajes del pasado	BIODIVERSIDAD, CAMBIO CLIMÁTICO Y REDUCCIÓN DE RIESGOS NATURALES		Sábado 30 de noviembre

DIRIGIDO A: Grupos familiares con niños/as de 4 a 12 años
LUGAR DE LA ACTIVIDAD: Cola del embalse del Vicario (Peralvillo)
HORARIO: de 10:00h a 13:00h
DURACIÓN: Aproximadamente 3 horas
FECHA: Sábado 19 de octubre

NOMBRE DE LA ACTIVIDAD

LOS MISTERIOS SUMERGIDOS EN LAS AGUAS DEL VICARIO

OBJETIVOS

- Identificar el patrimonio natural y cultural ligado a Peralvillo y a la zona del embalse.
- Conocer la vegetación y la avifauna asociadas a esta zona.
- Ver los usos antiguos y actuales del río y del embalse.
- Mostrar la importancia y los beneficios medioambientales de los humedales en general y de este espacio en particular.
- Promover actitudes de respeto y protección del medio ambiente.

BREVE DESCRIPCIÓN

Se trata de una ruta dinamizada, cuyo hilo conductor será descubrir una antigua leyenda de la zona. Para ello, las familias participantes tendrán que demostrar sus conocimientos sobre la cultura, flora y fauna del lugar en cada una de las paradas interpretativas que se realizarán durante el recorrido. Esto les permitirá reconstruir el mapa existente bajo las aguas del Vicario y conseguir los personajes de la leyenda.

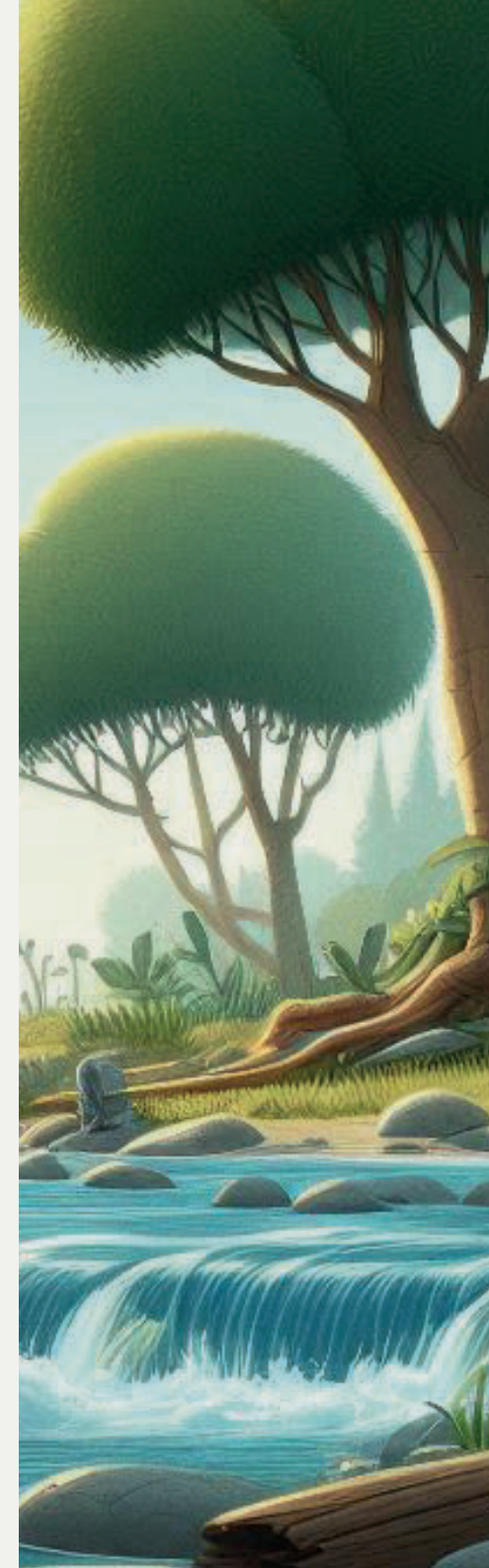

DIRIGIDO A: Grupos familiares con niños/as de 4 a 12 años
LUGAR DE LA ACTIVIDAD: Navas de Estena (Ciudad Real)
HORARIO: de 09:30h a 13:30h
DURACIÓN: Aproximadamente 4 horas
FECHA: Sábado 30 de noviembre

NOMBRE DE LA ACTIVIDAD

RUTA DINAMIZADA

“BOQUERÓN DEL ESTENA”: MENSAJES DEL PASADO

OBJETIVOS

- Conocer las características de los diferentes tipos de bosques del entorno (mediterráneo, de ribera y relictos atlánticos), así como identificar las especies vegetales y faunísticas más representativas.
- Identificar rastros de las especies de fauna del entorno.
- Conocer los usos tradicionales del bosque.
- Conocer y observar fósiles en el entorno natural.
- Generar actitudes y aptitudes de respeto hacia los ecosistemas del entorno.
- Reforzar actitudes positivas para la conservación de los recursos naturales.

BREVE DESCRIPCIÓN

Se realizará el itinerario dinamizado “Mensajes del Pasado” en El Boquerón del Estena, situado en pleno Parque Nacional de Cabañeros. Utilizando como hilo conductor los fósiles presentes durante el recorrido, los grupos familiares deberán superar una serie de pruebas, que les permitirán conocer la gran diversidad presente en el entorno de esta atractiva ruta.

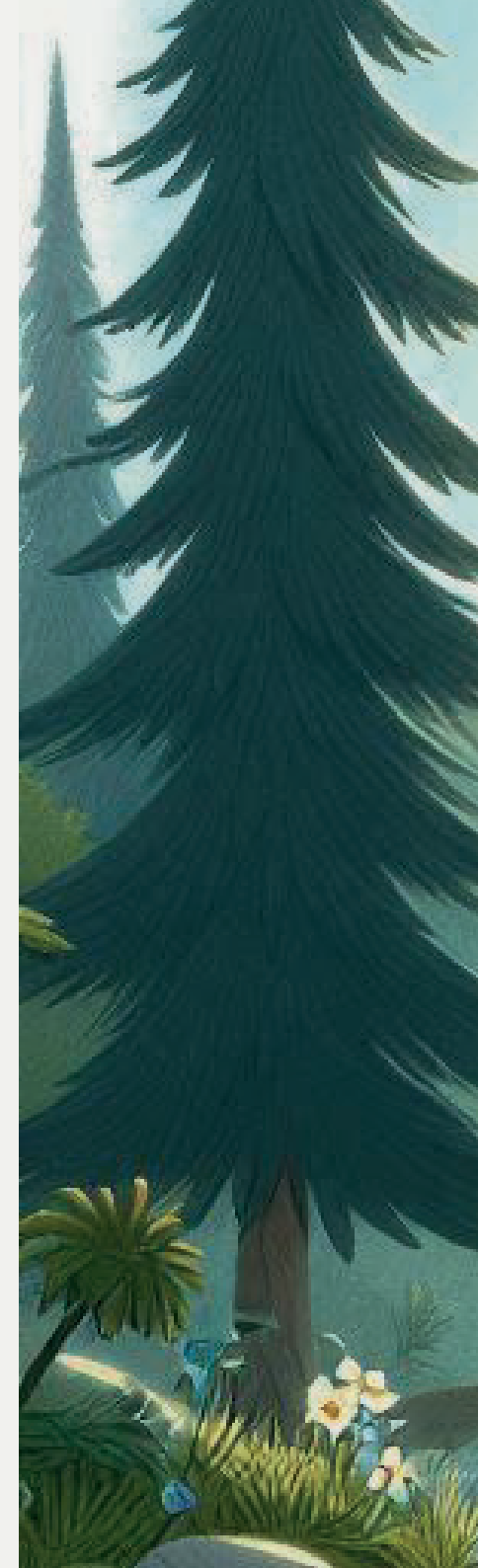

NORMAS Y RECOMENDACIONES

Grupos familiares / PROGRAMA NATURA

- Las visitas de familias a la cola del Embalse del Vicario y a Navas de Estena se realizarán en las fechas indicadas en el presente Dossier.
- Las actividades están adaptadas a grupos familiares, con edad recomendada de los/las menores a partir de 4 años.
- Dichas visitas son gratuitas, siendo su finalidad exclusiva la realización de actividades de educación ambiental.
- Las personas firmantes de las solicitudes son responsables de los grupos y de los/las menores de edad y deberán velar por el buen comportamiento de las personas participantes.
- Las personas participantes se comprometen a respetar el entorno, así como a seguir las indicaciones de los/las educadores/as.
- Las familias correrán con los gastos de desplazamiento a la cola del Embalse del Vicario (Ermita de Peralvillo) y al Boquerón del Estena (Navas de Estena).
- Se ruega puntualidad, para que la actividad pueda comenzar a la hora prevista.
- Se recomienda llevar agua, ropa cómoda y protección solar.
- Podrán admitirse mascotas previo aviso; caso de autorizarse, deberán ir siempre atados y supervisados por sus dueños/as.
- Las solicitudes se realizarán a través del correo electrónico **eduambientalcr@jccm.es** . Una vez recibida la solicitud, primero entrará en lista de espera. Posteriormente, se confirmará fecha con suficiente antelación a través de llamada telefónica y/o correo electrónico.
- En caso de renuncia de la actividad con fecha ya asignada por parte del interesado/a, se ruega comunicación con suficiente antelación para poder reasignar la fecha a otras personas interesadas. La suspensión de la actividad por motivos ajenos al equipo de educación ambiental conllevará la incorporación al final de la lista de espera.
- En el caso de suspensión de la actividad por motivos climatológicos o motivos atribuibles al equipo de educación ambiental, se propondrá otra fecha para la actividad, siempre y cuando sea posible y se dispongan de fechas para ello.
- Las actividades podrán ser modificadas por causas imprevistas y condiciones meteorológicas adversas.
- Para más información sobre las del Programa de Educación y Divulgación Ambiental de la Provincia de Ciudad Real, consultar en <https://educacionambiental.castillalamancha.es/>
- Teléfono de contacto para consultas y anulaciones (hasta el día antes de la actividad a las 14.00 h): **926 05 05 12**

Acceso y dirección



ERMITA DE PERALVILLO

Pob. Peralvillo, 32,
13140 Peralvillo, Ciudad Real

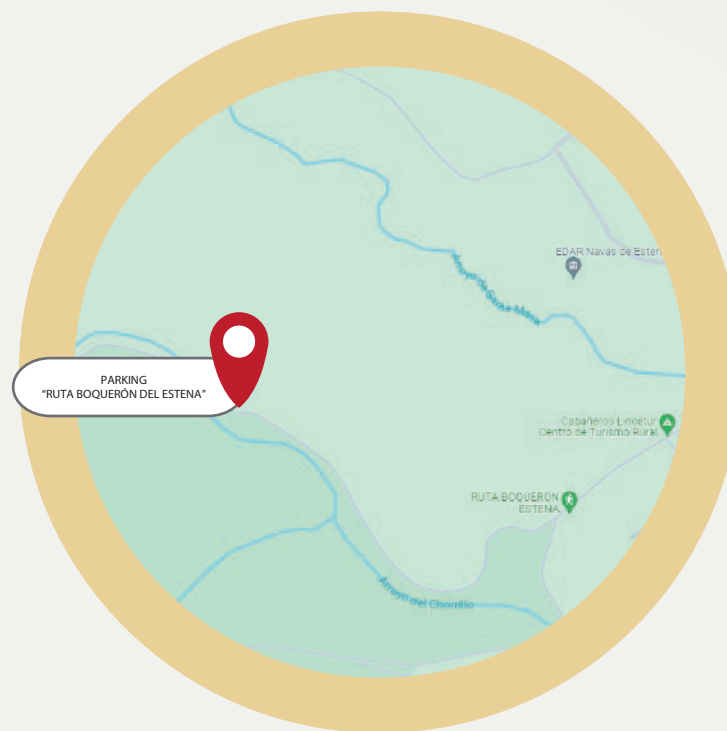

PARKING "RUTA BOQUERÓN DEL ESTENA"

13194 Navas de Estena, Ciudad Real

