

FORMULARIO DE ACTIVIDADES PARA Entidades y asociaciones

Primavera 2025

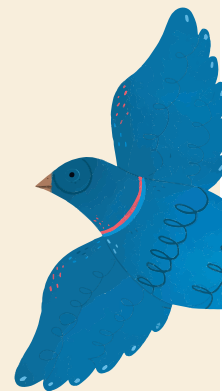

Rellene una única solicitud por entidad o asociación.

Una vez cumplimentada, enviar junto a la documentación requerida por correo postal al Servicio de Economía Circular y Agenda 2030 de Ciudad Real (JCCM). C/Alarcos, 21, 6ª planta. 13071. Ciudad Real. O bien, telemáticamente a través del FORMULARIO DE PROPÓSITO GENERAL DEL REGISTRO ELECTRÓNICO DEL CIUDADANO, al que se accede a través de este enlace:

<https://registrounicociudadanos.jccm.es/registrounicociudadanos/acceso.do?id=SJLZ>

y seleccionando en la pestaña "DESTINATARIO" el Servicio de Economía Circular y Agenda 2030 de la Delegación Provincial en Ciudad Real de la Consejería de Desarrollo Sostenible.

La solicitud se presentará preferentemente con un mínimo de 15 días de antelación a la fecha de la visita prevista.

Hay dos modalidades a elegir:

- Actividades con nuestros educadores/as: los grupos serán de máximo 25 personas por cada grupo, pudiendo solicitar la visita para 2 grupos el mismo día.

- Actividades por cuenta propia con programa de educación ambiental de mínimo 2 horas:

- Al aire libre: sin límite de aforo
- En el aula: máximo 60 personas

En las visitas a los Centros de Naturaleza NO existe posibilidad de pernocta.

Se podrá asignar más de un día de visita a la misma entidad o asociación solo en el caso de que existan días libres sin demanda, y teniendo en cuenta que el principal criterio de adjudicación es que puedan acceder a la actividad el mayor número de centros distintos.

Para cualquier aclaración llamar al **926 05 05 12** o email **eduambientalcr@jccm.es**

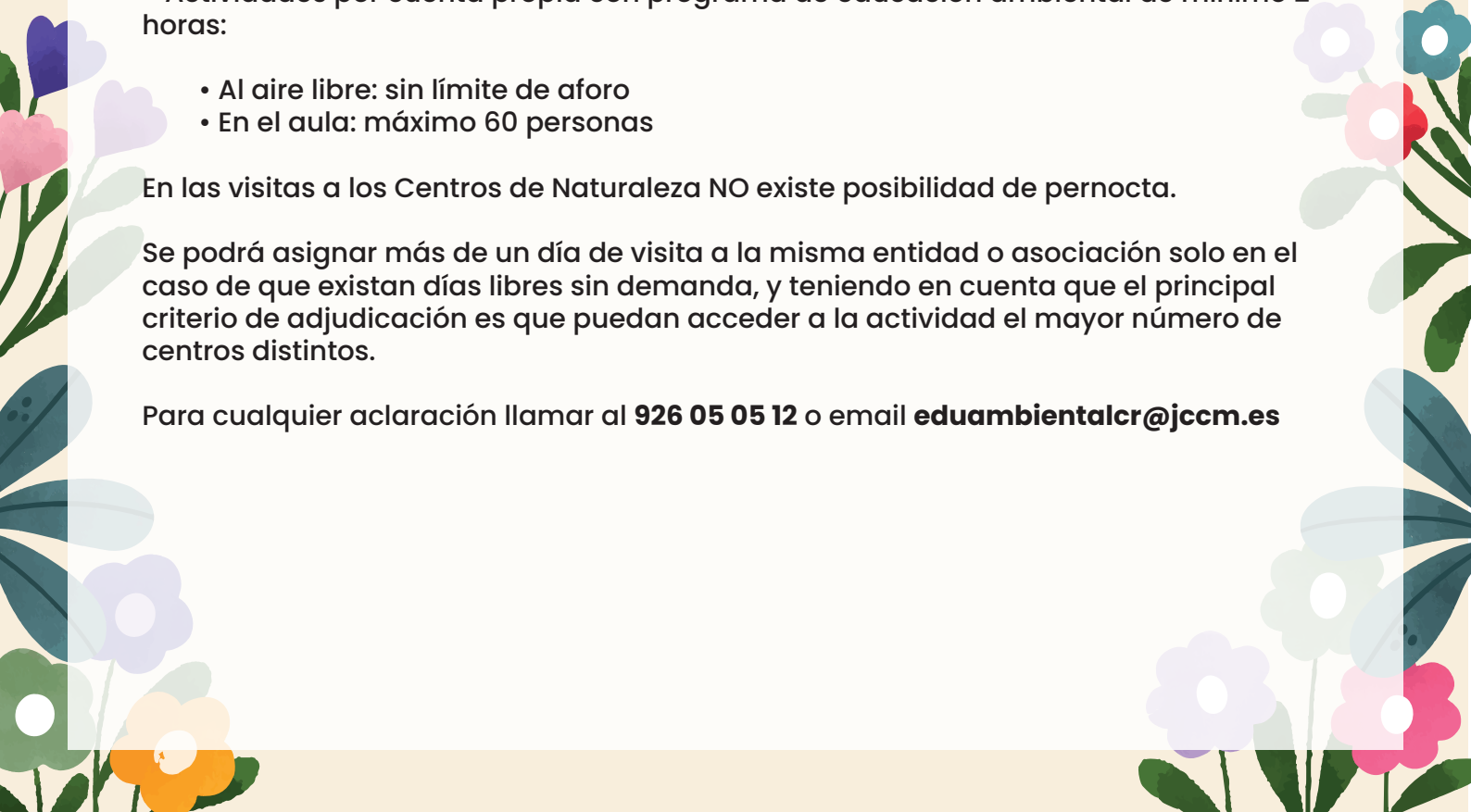

Documentación a adjuntar

DOCUMENTACIÓN que presentar adjunta a este formulario:

- Certificado de la persona responsable en el que se especifique, en caso de haber menores de edad, que estas disponen de autorización paterna/materna/tutor/tutora legal para la realización de la visita.
- Copia de la póliza, de seguro de accidentes y de responsabilidad civil (actualizada), suscrita para el grupo durante el periodo de realización de la actividad.
- Estatutos de la Entidad o Asociación.

SOLO en el caso de disfrute del Centro de Naturaleza “Sierra Castellar de los Bueyes” y del Centro de Naturaleza “Valle de los Perales” sin nuestro equipo educativo:

- Se presentará Programa de Actividades de Educación Ambiental (mínimo 2 horas) propio a desarrollar durante la estancia en el Centro, así como compromiso por escrito manifestando que no se hará uso de la cocina del centro, debiendo realizar la comida por cuenta propia o fuera del centro.
- En caso de que acompañen monitores/as, deberán presentar fotocopia compulsada del título de Director/a, Monitor/a en Actividades Juveniles.



Firma del responsable

AUTORIZO a la empresa que desarrolla la actividad a tomar imágenes y a hacer uso de estas, en el ejercicio de sus funciones educativas, mediante su posible publicación en los siguientes medios: revista, página web institucional de la JCCM (<https://educacionambiental.castillalamancha.es/>, <https://www.castillalamancha.es/>), redes sociales, documentos informativos de la actividad por parte de la Consejería de Desarrollo Sostenible de la Junta de Comunidades de Castilla-La Mancha (trípticos, carteles), informes o documentos para otras administraciones públicas y/o medios audiovisuales.”

| INFORMACIÓN BÁSICA DE PROTECCIÓN DE DATOS | |
|---|---|
| Responsable | Dirección General de Economía Circular y Agenda 2030 |
| Finalidad | Gestión de las actividades encaminadas a la educación ambiental en la región. |
| Legitimación | 6.1.e) Misión en interés público o ejercicio de poderes públicos del Reglamento General de Protección de Datos. Ley 42/2007, de 13 de diciembre, del Patrimonio Natural y de la Biodiversidad. Revisión vigente desde 07 de Octubre de 2015 |
| Destinatarios | Existe cesión de datos |
| Derechos | Puede ejercer los derechos de acceso, rectificación o supresión de sus datos, así como otros derechos, tal y como se explica en la información adicional. |
| Información adicional | Disponible en la dirección electrónica: https://rat.castillalamancha.es/info/1179 |

SOLICITUD para participar en Programa de actividades de Educación Ambiental Primavera 2025

NOMBRE DE LA ENTIDAD
O ASOCIACIÓN:

NOMBRE DE LA PERSONA
RESPONSABLE DEL GRUPO:

DIRECCIÓN:

CÓDIGO POSTAL:

MUNICIPIO:

E-MAIL:

TELÉFONO:

Nº TOTAL DE ASISTENTES:

EDAD DE LOS/LAS
MENORES PARTICIPANTES:

Nº PARTICIPANTES
ADULTOS
(DIVIDIDO EN SEXOS)

H M

Nº PARTICIPANTES
MENORES
(DIVIDIDO EN SEXOS)

H M

**CENTRO PROVINCIAL DE EDUCACIÓN AMBIENTAL “EL CHAPARRILLO”
(CIUDAD REAL).**

Visita con nuestros educadores/as

(Ruta dinamizada por el Centro + actividad / taller relacionado)

- Sábado 3 de mayo
- Viernes 20 de junio

**CENTRO DE NATURALEZA “SIERRA CASTELLAR DE LOS BUEYES”
(HORCAJO DE LOS MONTES).**

- Visita con nuestros educadores/as**
(Ruta dinamizada “Plaza de los Moros” + actividad / taller relacionado)
Miércoles 18 de junio

- Visita por libre** con programa de educación ambiental propio

DÍA SOLICITADO DE PREFERENCIA PARA ASISTIR:

**CENTRO DE NATURALEZA “VALLE DE LOS PERALES”
(VISO DEL MARQUÉS).**

- Visita con nuestros educadores/as**
(Ruta dinamizada “Peñón de la Ventanilla” + actividad / taller relacionado)
Sábado 21 de junio

- Visita por libre** con programa de educación ambiental propio

DÍA SOLICITADO DE PREFERENCIA PARA ASISTIR: