

## FORMULARIO DE ACTIVIDADES PARA Familias

### Primavera 2025

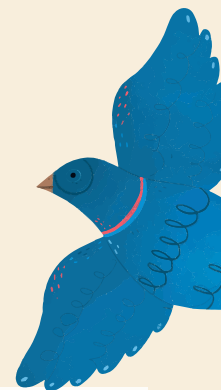

Rellene una única solicitud por grupo familiar.

Envíe la solicitud al correo **eduambientalcr@jccm.es**. Una vez recibida la solicitud, y considerando la disponibilidad de plazas, se confirmará fecha con suficiente antelación a través de llamada telefónica y/o correo electrónico.

Para cualquier aclaración llamar al **926 05 05 12** o email **eduambientalcr@jccm.es**

### NORMAS de las visitas:

- La visita es gratuita y su finalidad exclusiva es la realización de actividades de educación ambiental.
- Las personas participantes correrán con los gastos de desplazamiento.
- Los horarios se pueden consultar en el dossier, y pueden variar en función de la situación meteorológica. Se ruega puntualidad.
- Se recomienda llevar agua, ropa cómoda y protección solar.



**AUTORIZO** a la empresa que desarrolla la actividad a tomar imágenes y a hacer uso de estas, en el ejercicio de sus funciones educativas, mediante su posible publicación en los siguientes medios: revista, página web institucional de la JCCM (<https://educacionambiental.castillalamancha.es/>, <https://www.castillalamancha.es/>), redes sociales, documentos informativos de la actividad por parte de la Consejería de Desarrollo Sostenible de la Junta de Comunidades de Castilla-La Mancha (trípticos, carteles), informes o documentos para otras administraciones públicas y/o medios audiovisuales."

Firma del responsable

INFORMACIÓN BÁSICA DE PROTECCIÓN DE DATOS	
Responsable	Dirección General de Economía Circular y Agenda 2030
Finalidad	Gestión de las actividades encaminadas a la educación ambiental en la región.
Legitimación	6.1.e) Misión en interés público o ejercicio de poderes públicos del Reglamento General de Protección de Datos. Ley 42/2007, de 13 de diciembre, del Patrimonio Natural y de la Biodiversidad. Revisión vigente desde 07 de Octubre de 2015
Destinatarios	Existe cesión de datos
Derechos	Puede ejercer los derechos de acceso, rectificación o supresión de sus datos, así como otros derechos, tal y como se explica en la información adicional.
Información adicional	Disponible en la dirección electrónica: <a href="https://rat.castillalamancha.es/info/1179">https://rat.castillalamancha.es/info/1179</a>

## SOLICITUD para participar en Programa de actividades de Educación Ambiental Primavera 2025

NOMBRE DE LA PERSONA  
RESPONSABLE DEL GRUPO:

MUNICIPIO:

E-MAIL:

TELÉFONO:

Nº TOTAL DE ASISTENTES:

EDAD DE LOS/LAS  
MENORES PARTICIPANTES:

Nº PARTICIPANTES  
ADULTOS POR FAMILIA  
(DIVIDIDO EN SEXOS)

H	M
<input type="text"/>	<input type="text"/>

Nº PARTICIPANTES  
MENORES POR FAMILIA  
(DIVIDIDO EN SEXOS)

H	M
<input type="text"/>	<input type="text"/>

### PROGRAMA CENTRO

NOMBRE DE LA ACTIVIDAD SOLICITADA:

#### CPEA "EL CHAPARRILLO"

- Detectives para emplumados**  
Sábado 8 de marzo. Horario de 10:00 a 13:00h.
- Me quedo perplejo con los cangrejos**  
Sábado 15 de marzo. Horario de 10:00 a 13:00h.
- Taller de macetohuertos: "El misterioso caso de Fructuosa"**  
Sábado 12 de abril. Horario de 10:00 a 13:00h.
- Me quedo perplejo con los cangrejos**  
Sábado 10 de mayo. Horario de 10:00 a 13:00h.
- Teatro ambiental "El Arcoíris que perdió su color"**  
Sábado 24 de mayo. Horario de 12:00 a 13:00h.
- Teatro ambiental "El Arcoíris que perdió su color"**  
Sábado 14 de junio. Horario de 12:00 a 13:00h.

#### CENTRO DE NATURALEZA "VALLE DE LOS PERALES"

- Seres elementales: Las plantas, motores del planeta**  
Sábado 29 de marzo. Horario de 09:30 a 13:30h.

#### CENTRO DE NATURALEZA "SIERRA CASTELLAR DE LOS BUEYES"

- Guardianes del bosque**  
Sábado 26 de abril. Horario de 09:30 a 13:30h.

### PROGRAMA NATURA

NOMBRE DE LA ACTIVIDAD SOLICITADA:

- Los misterios sumergidos en las aguas del Vicario**  
(Cola del embalse del Vicario, Peralvillo)  
Sábado 5 de abril. Horario de 10:00 a 13:00h.
- Mensajes del pasado**  
(Boquerón del Estena, Navas de Estena)  
Sábado 17 de mayo. Horario de 09:30 a 13:30h.