

PROPUESTA DE ACTIVIDADES PARA

**Grupos familiares,
entidades y asociaciones**

**Primavera
2026**



Nos complace presentar la nueva programación para la temporada de Primavera 2026, una iniciativa diseñada para familias, entidades y asociaciones que busca fomentar actitudes responsables y un mayor conocimiento del entorno natural en la provincia de Ciudad Real.

Esta propuesta se desarrolla bajo el marco de la Estrategia de Educación Ambiental de Castilla-La Mancha y está promovida por la Consejería de Desarrollo Sostenible. Nuestro propósito es sensibilizar a la ciudadanía ofreciendo recursos que faciliten el cumplimiento de los Objetivos de Desarrollo Sostenible (ODS) de la Agenda 2030, promoviendo al mismo tiempo la puesta en valor de los espacios naturales más singulares de nuestra provincia.

La propuesta se divide en dos grandes bloques:

Programa Centro

Las actividades se realizan en las instalaciones del Centro Provincial de Educación Ambiental “El Chaparrillo”, así como en los Centros de Naturaleza “Sierra Castellar de los Bueyes” (Horcajo de los Montes) y “Valle de los Perales” (Viso del Marqués).

Programa Natura

Itinerarios en diversos espacios naturales de la provincia.





PROPUESTA DE ACTIVIDADES PARA

Grupos Familiares



Programa Centro



**Grupos
Familiars**



LUGAR DE REALIZACIÓN	NOMBRE DE LA ACTIVIDAD	EJE DE LA ESTRATEGIA DE EDUCACIÓN AMBIENTAL QUE SE TRABAJA	ODS	FECHAS DE LA ACTIVIDAD
Centro Provincial de Educación Ambiental "El Chaparrillo"	Me quedo perplejo con los cangrejos	BIODIVERSIDAD	  	Sábado 18 de abril
	La revolución de las hortalizas	PRODUCCIÓN Y CONSUMO SOSTENIBLES, BIODIVERSIDAD, CAMBIO CLIMÁTICO	  	Sábado 16 de mayo
	Chapa, Chaparrillo, Chaparrón	BIODIVERSIDAD, REDUCCIÓN DE RIESGOS NATURALES Y CAMBIO CLIMÁTICO	   	Sábado 23 de mayo
Centro de Naturaleza "Valle de los Perales"	Huellas en el Valle	BIODIVERSIDAD, REDUCCIÓN DE RIESGOS NATURALES Y CAMBIO CLIMÁTICO	  	Sábado 25 de abril
Centro de Naturaleza "Sierra Castellar de los Bueyes"	Las joyas de la umbría	BIODIVERSIDAD, REDUCCIÓN DE RIESGOS NATURALES Y CAMBIO CLIMÁTICO	  	Sábado 13 de junio

DIRIGIDO A: Grupos familiares con niños/as de 4 a 12 años
LUGAR DE LA ACTIVIDAD: Centro Provincial de Educación Ambiental “El Chaparrillo”
HORARIO: de 10:00h a 13:00h
DURACIÓN: Aproximadamente 3 horas
FECHA: Sábado 18 de abril

OBJETIVOS

- Conocer la función del Centro de Astacicultura del CPEA “El Chaparrillo” y algunas de sus curiosidades, poniendo en valor las labores realizadas en sus instalaciones.
- Identificar y conocer al cangrejo de río autóctono, su anatomía, su hábitat y alimentación y su ciclo de vida.
- Comprender la problemática asociada al cangrejo de río autóctono, prestando especial atención a la presencia de especies exóticas invasoras.

BREVE DESCRIPCIÓN

Utilizando el teatro de títeres y la observación directa como herramienta didáctica, las personas participantes conocerán la historia de Astacito, un cangrejo de patas blancas que vive en “El Chaparrillo” con su familia y que tiene un montón de cosas que enseñarnos sobre los cangrejos.

A través de divertidas y colaborativas dinámicas, Astacito y sus amistades animarán a las familias a explorar y descubrir muchas curiosidades sobre los cangrejos de río autóctonos, los problemas a los que se enfrentan y la labor que hacen en el CPEA “El Chaparrillo” para proteger a su especie.

ME QUEDO PERPLEJO CON LOS CANGREJOS



DIRIGIDO A: Grupos familiares con niños/as de 4 a 12 años
LUGAR DE LA ACTIVIDAD: Centro Provincial de Educación Ambiental “El Chaparrillo”
HORARIO: de 10:00h a 13:00h
DURACIÓN: Aproximadamente 3 horas
FECHA: Sábado 16 de mayo

OBJETIVOS

- Conocer las principales características de un huerto ecológico.
- Adquirir conocimientos básicos sobre las principales tareas para el cultivo y mantenimiento de los huertos urbanos.
- Valorar la importancia del consumo de alimentos frescos y saludables y de producción local.
- Promover el cuidado de la tierra, las plantas y los animales del entorno.

BREVE DESCRIPCIÓN

Con este taller las familias aprenderán nociones básicas para el cultivo y mantenimiento de un huerto urbano.

Con el fin de dinamizar la actividad y para hacerla más motivadora, a las personas participantes se les planteará un problema: En el huerto algo extraño está ocurriendo... Las hortalizas no están contentas. Se han plantado sin tener en cuenta las necesidades y preferencias de cada una, y esto ha provocado un auténtico desorden. Como consecuencia, han aparecido plagas y las plantas no están creciendo sanas ni fuertes.

Para ayudar a las hortalizas a recuperar el equilibrio del huerto, las familias deberán observar con atención todo lo que sucede a su alrededor, descubrir las pistas ocultas y trabajar juntas para identificar el problema. En el camino aprenderán nociones básicas sobre el cuidado, el respeto y el mantenimiento de un huerto, comprendiendo la importancia de la producción local, el autoconsumo y del trabajo en equipo.

LA REVOLUCIÓN DE LAS HORTALIZAS



DIRIGIDO A: Grupos familiares con niños/as de 4 a 12 años
LUGAR DE LA ACTIVIDAD: Centro Provincial de Educación Ambiental “El Chaparrillo”
HORARIO: de 10:00h a 13:00h
DURACIÓN: Aproximadamente 3 horas
FECHA: Sábado 23 de mayo

OBJETIVOS

- Conocer las características de los ecosistemas acuáticos y forestales mediterráneos, la fauna y flora asociada y la importancia de su conservación.
- Identificar los riesgos naturales que pueden afectar al ecosistema mediterráneo.
- Conocer al cangrejo de patas blancas, su anatomía, alimentación y las amenazas a las que se enfrenta.
- Comprender y poner en valor las labores realizadas en las instalaciones del CPEA “El Chaparrillo” (Centro de Astacicultura, Centro de Recuperación de Fauna Silvestre, vivero forestal, laguna).

BREVE DESCRIPCIÓN

Chaparrón es un nubarrón que ha bajado del cielo para pedirnos ayuda, pues viendo todos los problemas que afectan al planeta y a su elemento principal, el agua (contaminación, sequías, inundaciones, etc.), se le ha cerrado el estómago y hace tiempo que no llueve.

A través de un juego de orientación en el entorno, que intercala experiencias vivenciales, juegos lúdicos y dinámicas de carácter didáctico, las familias ayudarán a Chaparrón a conseguir por “El Chaparrillo” las gotas de agua que necesita para que vuelva a regalarnos el agua de lluvia, imprescindible para todos los seres vivos. Una misión muy entretenida donde tendrán que superar los retos propuestos si quieren “mojarse” y comprometerse con Chaparrón y con el planeta.

CHAPA, CHAPARRILLO, CHAPARRÓN



DIRIGIDO A: Grupos familiares con niños/as de 4 a 12 años
LUGAR DE LA ACTIVIDAD: Centro de Naturaleza “Valle de los Perales”

HORARIO: de 9:30h a 13:30h

DURACIÓN: Aproximadamente 4 horas

FECHA: Sábado 25 de abril

HUELLAS EN EL VALLE



OBJETIVOS

- Conocer el ecosistema de monte mediterráneo y la flora y fauna que alberga.
- Identificar los rastros de las especies de fauna más representativas del bosque mediterráneo.
- Motivar y desarrollar la capacidad de observación en el entorno para detectar indicios de presencia de animales, interpretando sus hábitos y comportamientos.
- Fomentar el contacto con la naturaleza y el respeto hacia ésta mediante la práctica del rastro.
- Dar a conocer las instalaciones del Centro de Naturaleza “Valle de los Perales”.

BREVE DESCRIPCIÓN

A través de la historia *¿Quién se zampó la bellota?*, las familias se sumergirán en un curioso caso ocurrido en el entorno del Valle de Los Perales.

Por el recorrido diseñado, que forma parte de la ruta “El Peñón de la Ventanilla”, pondrán a prueba su capacidad de observación para encontrar indicios, resolver retos e interpretar los rastros más habituales de la fauna mediterránea. Gracias a sus habilidades de rastreadores y a la ayuda de unas pistas muy singulares, lograrán resolver el caso y descubrir qué fue lo que pasó con la preciada bellota.



DIRIGIDO A: Grupos familiares con niños/as de 4 a 12 años
LUGAR DE LA ACTIVIDAD: Centro de Naturaleza "Sierra Castellar de los Bueyes"
HORARIO: de 9:30h a 13:30h
DURACIÓN: Aproximadamente 4 horas
FECHA: Sábado 13 de junio

OBJETIVOS

- Identificar las especies de flora y fauna más representativas de los ecosistemas de la provincia.
- Conocer los usos tradicionales del bosque.
- Generar actitudes y aptitudes de respeto hacia los ecosistemas del entorno.
- Dar a conocer las instalaciones del Centro de Naturaleza "Sierra Castellar de los Bueyes", situado en Horcajo de los Montes.

BREVE DESCRIPCIÓN

La ruta 'Plaza de los Moros', integrada en la red de senderos del Parque Nacional de Cabañeros, invita a las familias a una expedición de descubrimiento por el bosque de umbría. Durante el recorrido, exploraremos la flora y fauna características del bosque mediterráneo, mientras interpretamos el paisaje y la geología que han modelado este rincón del Parque. Utilizando las agallas del bosque como hilo conductor y a través de juegos y actividades prácticas, los grupos familiares aprenderán a identificar las plantas más características del monte mediterráneo, descubrirán la fauna que habita en este ecosistema y comprenderán la importancia de proteger nuestros bosques. Una experiencia educativa y divertida que les permitirá a las familias desarrollar un mayor respeto por el medio ambiente.



LAS JOYAS DE LA UMBRÍA



NORMAS Y RECOMENDACIONES

Grupos familiares/PROGRAMA CENTRO

- Las visitas de familias al Centro Provincial de Educación Ambiental “El Chaparrillo” y a los Centros de Naturaleza se realizarán en las fechas indicadas en el presente Dossier.
- Las actividades están adaptadas a grupos familiares con menores con edad recomendada entre 4 años y 12 años.
- Las visitas son gratuitas, siendo su finalidad exclusivamente la realización de actividades de educación ambiental.
- Las personas firmantes de las solicitudes son responsables de los grupos y de los/las menores de edad y deberán velar por el buen comportamiento de estos.
- Las personas participantes se comprometen a respetar las instalaciones y su entorno, así como a seguir las indicaciones de los/las educadores/as.
- Las familias correrán con los gastos de desplazamiento al Centro Provincial de Educación Ambiental “El Chaparrillo”, y a los Centros de Naturaleza “Sierra Castellar de los Bueyes” y “Valle de los Perales”.
- No está permitido el acceso de mascotas en las visitas al Centro Provincial de Educación Ambiental “El Chaparrillo”.
- Se ruega puntualidad, pues el centro se cierra y no se permite el acceso al mismo una vez comenzada la actividad.
- Se recomienda llevar agua, ropa cómoda y protección solar.
- Las solicitudes se realizarán a través del correo electrónico **eduambientalcr@jccm.es** . Una vez recibida la solicitud, primero entrará en lista de espera. Posteriormente, se confirmará fecha con suficiente antelación a través de llamada telefónica y/o correo electrónico.
- En caso de que el interesado/a renuncie a la actividad, se ruega que lo comunique con suficiente antelación, con fin de reasignar su plaza a otra persona interesada.
- En el caso de suspensión de la actividad por motivos meteorológicos o motivos atribuibles al equipo de educación ambiental, se propondrá otra fecha, siempre y cuando sea posible y haya fecha disponible para ello.
- Las actividades podrán ser modificadas por causas imprevistas y condiciones meteorológicas adversas.
- Más información de actividades específicas para familias en Centro Provincial de Educación Ambiental “El Chaparrillo”, de Naturaleza “Valle de los Perales” y Centro de Naturaleza “Sierra Castellar de los Bueyes”, en <https://educacionambiental.castillalamancha.es/>
- Teléfono de contacto para consultas y anulaciones (hasta el día antes de la actividad a las 14.00 h): **926 05 05 12**

ACCESO Y DIRECCIÓN

Grupos familiares/PROGRAMA CENTRO



CENTRO PROVINCIAL DE EDUCACIÓN AMBIENTAL "EL CHAPARRILLO"

CM412 Carretera de Porzuna, km4,
13071 Ciudad Real



Cómo llegar

Haz clic aquí para la ruta

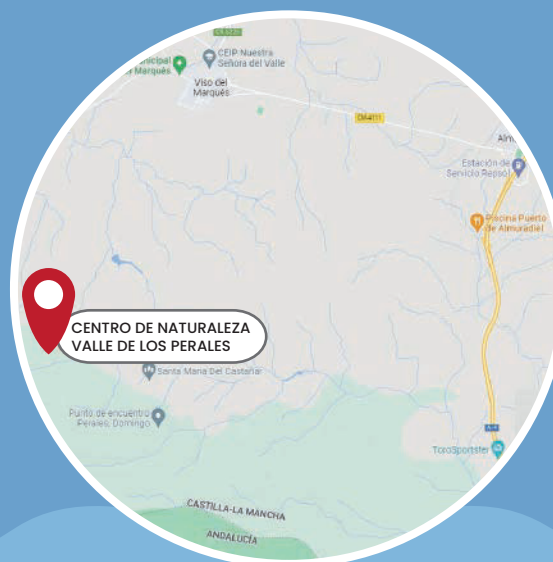

CENTRO DE NATURALEZA "VALLE DE LOS PERALES"

13770 Viso del Marqués, Ciudad Real



Cómo llegar

Haz clic aquí para la ruta

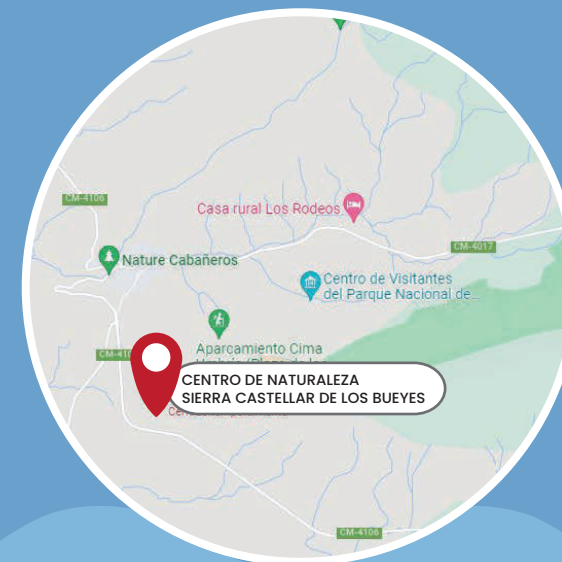

CENTRO DE NATURALEZA "SIERRA CASTELLAR DE LOS BUEYES"

13110 Horcajo de los Montes, Ciudad Real
(CM-4106)



Cómo llegar

Haz clic aquí para la ruta



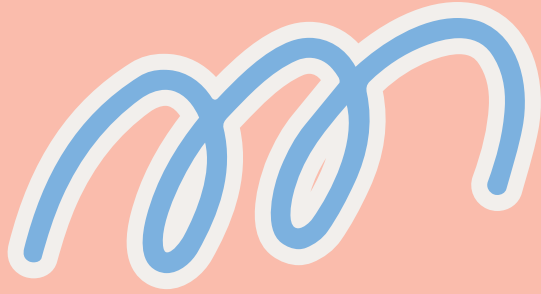

PROPUESTA DE ACTIVIDADES PARA

Entidades y asociaciones



**Entidades
y asociaciones**



Programa Centro

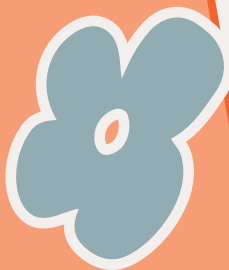





Las entidades y asociaciones podrán visitar las instalaciones del Centro Provincial de Educación Ambiental “El Chaparrillo” en horario de mañana, siempre con el equipo educativo del centro.

Las visitas por parte de entidades y asociaciones al Centro de Naturaleza “Sierra Castellar de los Bueyes” y Centro de Naturaleza “Valle de los Perales”, ofrece dos modalidades:

- Visita con nuestros educadores/as ambientales, donde realizarán ruta interpretativa más una actividad o taller relacionado
- Visita libre con programa de educación ambiental propio (de lunes a viernes).



LUGAR DE REALIZACIÓN	NOMBRE DE LA ACTIVIDAD	EJE DE LA ESTRATEGIA DE EDUCACIÓN AMBIENTAL QUE SE TRABAJA	ODS
Centro Provincial de Educación Ambiental "El Chaparrillo"	Visita guiada por las instalaciones	BIODIVERSIDAD, REDUCCIÓN DE RIESGOS NATURALES Y CAMBIO CLIMÁTICO	
Centro de Naturaleza "Sierra Castellar de los Bueyes"	Ruta dinamizada "Plaza de los Moros"	BIODIVERSIDAD, REDUCCIÓN DE RIESGOS NATURALES Y CAMBIO CLIMÁTICO	
Centro de Naturaleza "Valle de los Perales"	Ruta dinamizada "Peñón de la Ventanilla"	BIODIVERSIDAD, REDUCCIÓN DE RIESGOS NATURALES Y CAMBIO CLIMÁTICO	

Fechas disponibles:

Martes
7
de abril

Sábado
30
de mayo

Lunes
15
de junio

Sábado
20
de junio

DIRIGIDO A: Entidades y asociaciones

LUGAR DE LA ACTIVIDAD: Centro Provincial de Educación Ambiental “El Chaparrillo”

HORARIO: de 10:00h a 13:00h

DURACIÓN: Aproximadamente 3 horas

OBJETIVOS

- Descubrir los ecosistemas acuáticos, analizando sus principales amenazas y los retos para su conservación
- Reconocer la importancia del cangrejo de río autóctono y las medidas para su recuperación
- Identificar la biodiversidad característica de los entornos acuáticos y forestales de nuestro territorio.
- Sensibilizar sobre el valor ecológico y social que aportan los ecosistemas forestales y acuáticos.
- Divulgar los beneficios y servicios ecosistémicos que las plantas proporcionan tanto al ser humano como al resto de seres vivos.
- Visibilizar la labor del CPEA “El Chaparrillo”, recorriendo las instalaciones del Centro de Astacicultura, el Centro de Recuperación de Fauna Silvestre y el Vivero de Educación Ambiental.

VISITA GUIADA POR LAS INSTALACIONES DEL CENTRO PROVINCIAL DE EDUCACIÓN AMBIENTAL “EL CHAPARRILLO”



Consultar previamente en el 926 05 05 12 o email eduambientalcr@jccm.es

DIRIGIDO A: Entidades y asociaciones

LUGAR DE LA ACTIVIDAD: Centro de Naturaleza “Sierra Castellar de los Bueyes”

HORARIO: de 9:30h a 13:30h

DURACIÓN: Aproximadamente 4 horas

OBJETIVOS

- Identificar la biodiversidad emblemática del monte mediterráneo, reconociendo las especies de flora y fauna que definen el paisaje de la provincia y su estado de conservación.
- Poner el valor el patrimonio etnográfico, profundizando en los usos tradicionales del bosque que han moldeado el entorno de Cabañeros.
- Fomentar la conciencia ambiental y el compromiso ciudadano hacia la preservación de los ecosistemas locales, promoviendo conductas responsables en espacios naturales.
- Divulgar los recursos y servicios del Centro de Naturaleza “Sierra Castellar de los Bueyes”, destacando su papel como punto de referencia para la interpretación del paisaje de Horcajo de los Montes.

RUTA DINAMIZADA “PLAZA DE LOS MOROS” (ENTORNO PARQUE NACIONAL DE CABAÑEROS)



Consultar previamente en el 926 05 05 12 o email
eduambientalcr@jccm.es

DIRIGIDO A: Entidades y asociaciones

LUGAR DE LA ACTIVIDAD: Centro de Naturaleza “Valle de los Perales”

HORARIO: de 9:30h a 13:30h

DURACIÓN: Aproximadamente 4 horas

OBJETIVOS

- Identificar la biodiversidad emblemática del monte mediterráneo, reconociendo las especies de flora y fauna que definen el paisaje de la provincia y su estado de conservación.
- Conocer los usos tradicionales del bosque.
- Fomentar la conciencia ambiental y el compromiso ciudadano hacia la preservación de los ecosistemas locales, promoviendo conductas responsables en espacios naturales.
- Divulgar los recursos y servicios del Centro de Naturaleza “Valle de los Perales”.

RUTA DINAMIZADA “PEÑÓN DE LA VENTANILLA”



Consultar previamente en el 926 05 05 12 o email eduambientalcr@jccm.es

NORMAS Y RECOMENDACIONES

Entidades y Asociaciones/PROGRAMA CENTRO

- Las visitas por parte de entidades y asociaciones al Centro Provincial de Educación Ambiental “El Chaparrillo” se realizarán en horario de mañana, siempre con el equipo educativo del centro.
- Las visitas por parte de entidades y asociaciones al Centro de Naturaleza “Sierra Castellar de los Bueyes” y al Centro de Naturaleza “Valle de los Perales”, ofrece dos modalidades de visita:
 - Actividades con nuestros/as educadores/as: los grupos serán de máximo 25 personas por cada grupo, pudiendo solicitar la visita para 2 grupos el mismo día.
 - Actividades por cuenta propia con programa de educación ambiental de mínimo 2 horas (de lunes a viernes):
 - Al aire libre: sin límite de aforo
 - En el aula: máximo 60 personas
- En el caso de disfrute de los Centros de Naturaleza sin nuestro equipo educativo, se presentará Programa de Actividades de Educación Ambiental (mínimo 2 horas) propio a desarrollar durante la estancia en el centro, así como compromiso por escrito manifestando que no se hará uso de la cocina del centro, debiendo realizarla comida por cuenta propia o fuera del centro. En las visitas a los Centros de Naturaleza NO existe posibilidad de pernocta.
- La actividad monitorizada por el equipo educativo de cada uno de los Centros (Centro Provincial de Educación Ambiental “El Chaparrillo”, Centro de Naturaleza “Valle de los Perales” y Centro de Naturaleza “Sierra Castellar de los Bueyes”), tendrá una duración comprendida entre las 9:30 h y las 13:30 h, con un descanso intermedio de 30 minutos aproximadamente. Los horarios pueden variar en función de las características del grupo visitante y de la situación meteorológica.
- La visita es gratuita y su finalidad exclusiva es la realización de actividades de educación ambiental. Si bien no supondrá desembolso por parte del grupo usuario, este se hará cargo de los gastos derivados de desplazamiento, alimentación y de las actividades que realicen, así como de cualquier desperfecto o avería que pudiera ocurrir, responsabilizándose de ello al firmar.
- Las solicitudes se realizarán cumplimentando la hoja de solicitud y enviándola por correo electrónico a eduambientalcr@jccm.es con el resto de documentación requerida. Las fechas se asignarán teniendo en cuenta los días libres, la ratio de la actividad y las preferencias de los grupos solicitantes.
- Se podrá asignar más de un día de visita a la entidad / asociación (únicamente en caso de que existan días libres sin demanda).

NORMAS Y RECOMENDACIONES

Entidades y Asociaciones/PROGRAMA CENTRO

- El coordinador/a de las actividades de educación ambiental se pondrá en contacto con la entidad / asociación antes de la visita para concretar los detalles de esta (horario, actividades a realizar, etc.)
- En caso de que la entidad / asociación decida suspender la actividad con fecha ya asignada, se ruega comunicación con suficiente antelación para poder reasignar la fecha a otro grupo.
- En el caso de suspensión de la actividad por motivos meteorológicos o motivos atribuibles al equipo de educación ambiental, se propondrá otra fecha, siempre y cuando sea posible y haya fecha disponible para ello.
- Se deberá respetar el entorno, debiendo hacer caso de las indicaciones que los educadores/as o responsables del/los centro/s. No se recogerán elementos del medio natural sin la debida supervisión del educador/a. Está prohibido tirar basura en el entorno, debiendo recoger todos los residuos generados para su depósito en los contenedores adecuados o deberán volver con ellos.
- Podrán admitirse mascotas previo aviso en los Centros de Naturaleza, no así en el Centro Provincial de Educación Ambiental “El Chaparrillo”. Caso de autorizarse, deberán ir siempre atadas y supervisadas por sus dueños/as.
- Se recomienda llevar agua, ropa cómoda y protección solar. En los Centros de la Naturaleza la comida correrá a cargo de los usuarios/as.
- Para cualquier aclaración llamar al 926 05 05 12 o email eduambientalcr@jccm.es

ACCESO Y DIRECCIÓN

Entidades y asociaciones/PROGRAMA CENTRO

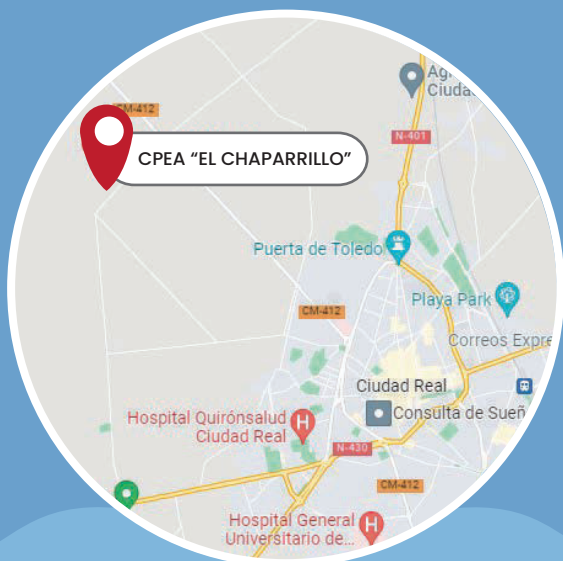

CENTRO PROVINCIAL DE EDUCACIÓN AMBIENTAL "EL CHAPARRILLO"

CM412 Carretera de Porzuna, km4,
13071 Ciudad Real



Cómo llegar

Haz clic aquí para la ruta

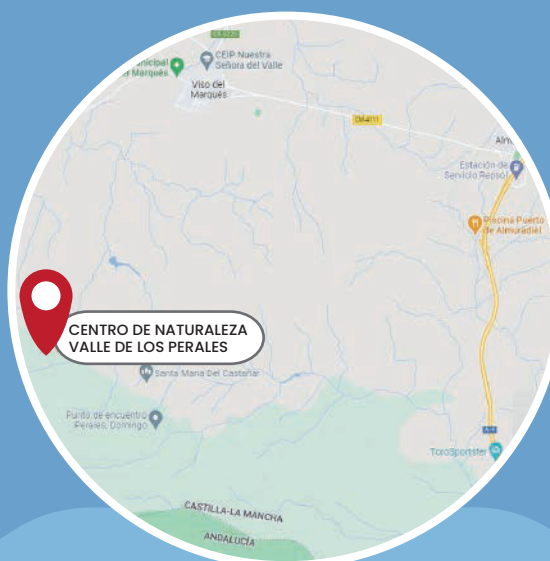

CENTRO DE NATURALEZA "VALLE DE LOS PERALES"

13770 Viso del Marqués, Ciudad Real



Cómo llegar

Haz clic aquí para la ruta

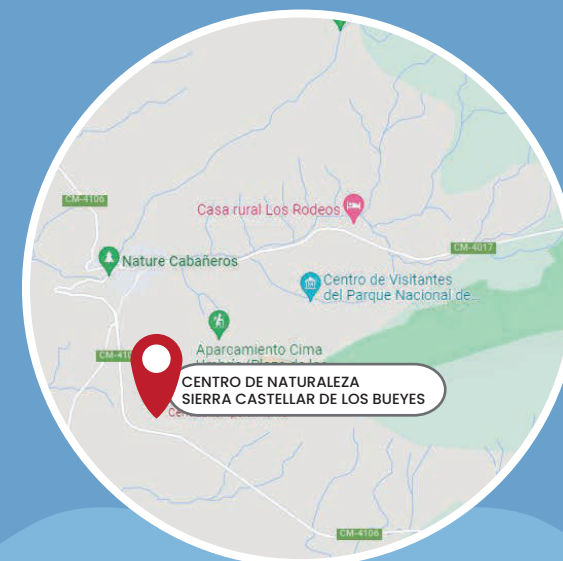

CENTRO DE NATURALEZA "SIERRA CASTELLAR DE LOS BUEYES"

13110 Horcajo de los Montes, Ciudad Real
(CM-4106)



Cómo llegar

Haz clic aquí para la ruta





Castilla-La Mancha



ESTRATEGIA
EDUCACIÓN
AMBIENTAL

CASTILLA-LA MANCHA • HORIZONTE 2030