

Grupos Familiares

Primavera 2026

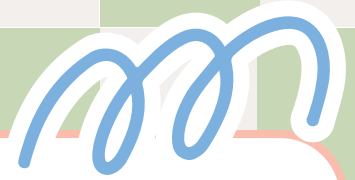

Rellene una única solicitud por grupo familiar.

Envíe la solicitud al correo eduambientalcr@jccm.es. Una vez recibida la solicitud, y considerando la disponibilidad de plazas, se confirmará fecha con suficiente antelación a través de llamada telefónica y/o correo electrónico.

Para cualquier aclaración llamar al **926 05 05 12** o email eduambientalcr@jccm.es

NORMAS de las visitas:

- La visita es gratuita y su finalidad exclusiva es la realización de actividades de educación ambiental.
- Las personas participantes correrán con los gastos de desplazamiento.
- Los horarios se pueden consultar en el dossier, y pueden variar en función de la situación meteorológica. Se ruega puntualidad.
- Se recomienda llevar agua, ropa cómoda y protección solar.



AUTORIZO a la empresa que desarrolla la actividad a tomar imágenes y a hacer uso de estas, en el ejercicio de sus funciones educativas, mediante su posible publicación en los siguientes medios: revista, página web institucional de la JCCM (<https://educacionambiental.castillalamancha.es/>, <https://www.castillalamancha.es/>), redes sociales, documentos informativos de la actividad por parte de la Consejería de Desarrollo Sostenible de la Junta de Comunidades de Castilla-La Mancha (trípticos, carteles), informes o documentos para otras administraciones públicas y/o medios audiovisuales."

Firma del responsable

INFORMACIÓN BÁSICA DE PROTECCIÓN DE DATOS	
Responsable	Dirección General de Economía Circular y Agenda 2030
Finalidad	Gestión de las actividades encaminadas a la educación ambiental en la región.
Legitimación	6.1.e) Misión en interés público o ejercicio de poderes públicos del Reglamento General de Protección de Datos. Ley 42/2007, de 13 de diciembre, del Patrimonio Natural y de la Biodiversidad. Revisión vigente desde 07 de Octubre de 2015
Destinatarios	Existe cesión de datos
Derechos	Puede ejercer los derechos de acceso, rectificación o supresión de sus datos, así como otros derechos, tal y como se explica en la información adicional.
Información adicional	Disponible en la dirección electrónica: https://rat.castillalamancha.es/info/1179

SOLICITUD para participar en Programa de actividades de Educación Ambiental Primavera 2026

NOMBRE DE LA PERSONA
RESPONSABLE DEL GRUPO:

MUNICIPIO:

E-MAIL:

TELÉFONO:

Nº TOTAL DE ASISTENTES:

EDAD DE LOS/LAS
MENORES PARTICIPANTES:

Nº PARTICIPANTES
ADULTOS POR FAMILIA
(DIVIDIDO EN SEXOS)

H	M
<input type="text"/>	<input type="text"/>

Nº PARTICIPANTES
MENORES POR FAMILIA
(DIVIDIDO EN SEXOS)

H	M
<input type="text"/>	<input type="text"/>

ACTIVIDAD SOLICITADA:

- ME QUEDO PERPLEJO CON LOS CANGREJOS
(CPEA "EL CHAPARRILLO")
Sábado 18 de abril. Horario de 10:00 a 13:00h.
- LA REVOLUCIÓN DE LAS HORTALIZAS
(CPEA "EL CHAPARRILLO")
Sábado 16 de mayo. Horario de 10:00 a 13:00h.
- CHAPA, CHAPARRILLO, CHAPARRÓN
(CPEA "EL CHAPARRILLO")
Sábado 23 de mayo. Horario de 10:00 a 13:00h.
- HUELLAS EN EL VALLE
(CENTRO DE NATURALEZA "VALLE DE LOS PERALES")
Sábado 25 de abril. Horario de 09:30 a 13:30h.
- LAS JOYAS DE LA UMBRÍA
(CENTRO DE NATURALEZA "SIERRA CASTELLAR DE LOS BUEYES")
Sábado 13 de junio. Horario de 09:30 a 13:30h.
- LIBERANDO AL ESPÍRITU DEL VICARIO
(COLA DEL EMBALSE DEL VICARIO)
Sábado 9 de mayo. Horario de 10:00 a 13:00h.

