



Veranos Eco Divertidos Campamento 2026

Centro Provincial de Educación Ambiental
"El Chaparrillo"

PARA PARTICIPAR EN LA CAMPAÑA,
RELLENA LA SOLICITUD EN ESTE ENLACE:

 **SOLICITUD DE INSCRIPCIÓN**

TELÉFONO DE INFORMACIÓN 606 75 62 01



Veranos EcoDivertidos 2026



Este verano, el **Centro Provincial de Educación Ambiental "El Chaparrillo"** ofrece actividades de educación ambiental para la población infantil de la provincia, con el objetivo de generar aptitudes y comportamientos que mejoren el medio ambiente.

Dirigido a **niños y niñas de entre 7 y 12 años** que sientan especial interés por conocer y conservar nuestro entorno natural.

Esta actividad, **promovida por la Consejería de Desarrollo Sostenible**, se enmarca dentro de la **Estrategia de Educación Ambiental de Castilla - La Mancha, Horizonte 2030** con el fin de sensibilizar y proporcionar herramientas y recursos sobre educación ambiental a toda la población para conseguir de este modo alcanzar los Objetivos de Desarrollo Sostenible (ODS) planteados para el Horizonte 2030.

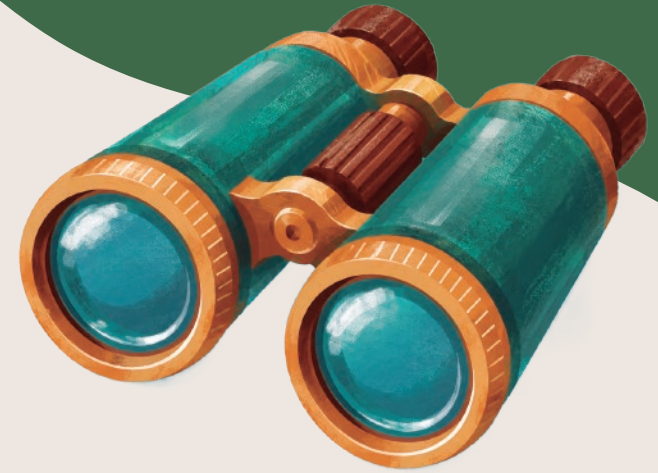

LUGAR

CPEA EL CHAPARRILLO
CM 412 Carretera de Porzuna, km4,
13071 Ciudad Real

El **Centro Provincial de Educación Ambiental “EL CHAPARRILLO”** es un equipamiento propio de la Junta de Comunidades de Castilla-La Mancha dependiente de la Delegación Provincial de la Consejería de Desarrollo Sostenible de Ciudad Real y pertenece a la Red de Equipamientos de Educación Ambiental.

Situado en el término municipal de Ciudad Real, a escasos kilómetros de la capital, es el centro de referencia de la educación ambiental en la provincia. Dedicado a promover y divulgar todo tipo de actuaciones de educación y sensibilización medioambiental, así como destacar los valores naturales de toda la provincia, cuenta con innumerables recursos educativos como el Centro de Recuperación de Fauna Silvestre, Centro de Astacicultura, Vivero Forestal, Senda botánica y laguna artificial, que facilitará el aprendizaje y el disfrute de los/as más pequeños/as.





TURNOS

1º Turno.
del 29 de junio al 3 de julio

2º Turno.
del 6 de julio al 10 de julio

HORARIOS

09:00 - 13:00 h.



OBJETIVOS

- Sensibilizar sobre los 4 ejes temáticos establecidos en la Estrategia de Educación Ambiental de Castilla-La Mancha, Horizonte 2030: cambio climático, biodiversidad, riesgos naturales y producción y consumo sostenible.
- Aprender a identificar las principales especies de flora y fauna presentes en nuestro entorno/provincia.
- Realizar labores de intervención en nuestro entorno que incorporen elementos favorecedores para la biodiversidad (huertos urbanos...).
- Conocer qué es el cambio climático, su repercusión y las medidas para mitigarlo.
- Sensibilizar sobre los riesgos naturales a los que nos enfrentamos y contribuir a su prevención y reducción mediante buenas prácticas.
- Incentivar el consumo y la producción sostenibles.
- Reforzar actitudes positivas para la conservación de los recursos naturales.
- Contribuir al desarrollo de actitudes y comportamientos proambientales que mejoren el medioambiente.



ACTIVIDADES

Cada día lo dedicaremos a una temática relacionada con cada uno de los 4 ejes de la Estrategia:

- LUNES : Biodiversidad
- MARTES: Cambio Climático
- MIÉRCOLES: Producción y consumo sostenible
- JUEVES: Prevención de riesgos naturales
- VIERNES: Biodiversidad

PLANIFICACIÓN

LLEGADA: “Asamblea bajo viejo olmo” Cada día, realizaremos dinámicas para el conocimiento de grupo y para tomar conciencia del entorno. Al finalizar se repasará lo que se hizo el día anterior y se expondrán los contenidos y las actividades a realizar a lo largo del día.

JUEGOS DIDÁCTICOS y ACTIVIDADES DE INTERVENCIÓN EN EL ENTORNO relacionados con el tema a tratar, a primera hora de la mañana.

ALMUERZO.

TALLERES MANIPULATIVOS relacionados con la temática del día.

DESPEDIDA.





INSCRIPCIONES

Se ofertarán 20 plazas por turno.

La fecha de inscripciones se iniciará a partir del **miércoles 17 de junio a las 9:00h** hasta completar las plazas, no admitiéndose solicitudes que lleguen antes de dicha hora.

Estas se realizarán **cumplimentando la hoja de solicitud en el siguiente enlace:**

[SOLICITUD DE INSCRIPCIÓN](#)



Si el número de solicitudes excede al de plazas disponibles la adjudicación se hará **por orden de inscripción.**

La **asignación de plazas** se comunicará a los/as interesados/as a través del email y teléfono proporcionados.

Una vez adjudicada la plaza **se les solicitará más información** para formalizar la inscripción en el campamento.

En caso de renuncia a la plaza en el campamento se ruega comunicación con suficiente antelación para poder reasignar plaza.

NORMAS GENERALES

Las actividades son gratuitas, siendo su finalidad exclusiva la divulgación y educación ambiental.

El desplazamiento diario hasta el CPEA “EL CHAPARRILLO” correrá a cargo de las personas participantes.

Se ruega puntualidad tanto al inicio de las actividades como a la hora de recoger a los niños/as al finalizar la jornada.

Los niños/as deberán llevar ropa y calzado cómodo, protector solar, agua y comida para el almuerzo. También sería conveniente aplicarles un repelente de insectos para evitar posibles picaduras.

Las personas participantes se comprometen a respetar las instalaciones y el entorno natural del CPEA “EL CHAPARRILLO”, así como a seguir las indicaciones de los/as educadores/as ambientales.

Si desea recibir más información puede contactar por cualquiera de las siguientes vías:

eambientalcr@ombion.es
606756201



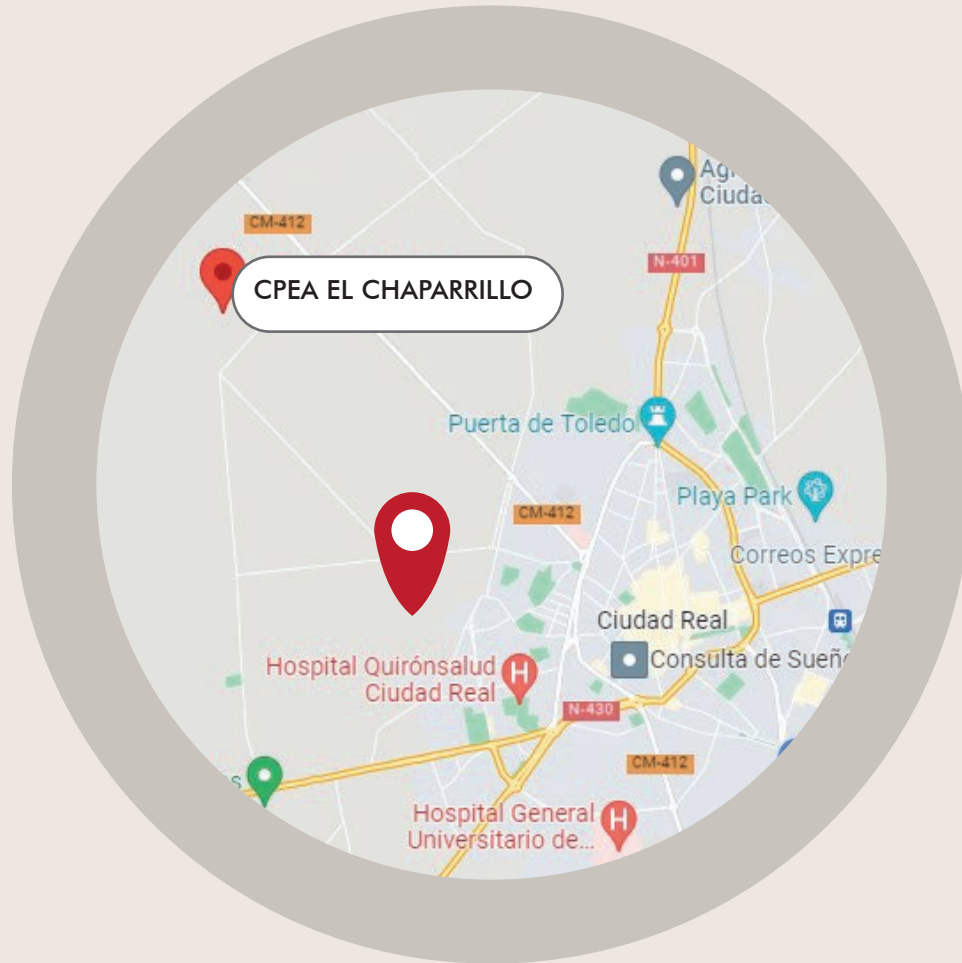

ACCESO Y DIRECCIÓN

Centro Provincial de Educación
Ambiental El Chaparrillo
CM412 Carretera de Porzuna, km4,
13071 Ciudad Real



