

# Ayudas a centros docentes para la realización de visitas de educación ambiental en Castilla-La Mancha 2025/26

## Preguntas frecuentes



[Solicita aquí la ayuda.](#)

### ¿Quién puede solicitar la ayuda?

**Centros de enseñanza no universitarios sostenidos con fondos públicos.**

Sólo se admite una **única solicitud por centro**, pudiéndose realizar la visita en un único momento o en momentos diferentes, siempre y cuando la visita se realice al mismo destino (salvo en CRAS o en Secciones de IES que podrán ser a destinos diferentes).

### ¿Qué actividades se subvencionan?

El **transporte colectivo** utilizado en una visita de educación ambiental realizada entre el 15 de septiembre y el 15 de junio de 2026.

Ten en cuenta:

- La visita ha de ser guiada con personal educador con formación o experiencia en interpretación de la naturaleza o el propio personal docente del centro.
- La visita debe haberse realizado antes de presentar la solicitud y los gastos de transporte ya facturados y abonados por el centro educativo.



### ¿Qué gastos cubre la ayuda?

**Transporte colectivo de ida y vuelta** entre el centro educativo y el espacio natural o centro de educación ambiental al que se ha realizado la visita.

No se subvencionan gastos de personal ni visitas guiadas.

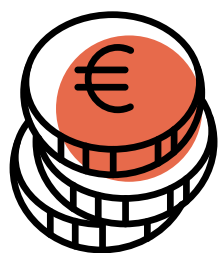
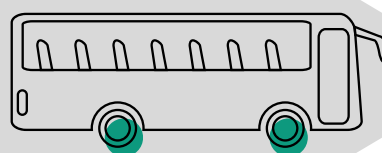

### ¿De cuánto es la ayuda?

Hasta **1.000 €** como máximo por centro y **3.000 €** euros en el caso de CRA o secciones de Institutos de Enseñanza Secundaria

### ¿Hasta cuando se solicita?

Hasta el **30 de junio** de 2026.

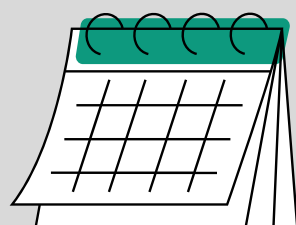

[Pincha aquí y descarga los modelos.](#)

### ¿Qué documentación es necesaria?

- **Solicitud.**
- **Memoria** descriptiva de la actividad.
- **Cuenta** justificativa simplificada del gasto realizado.

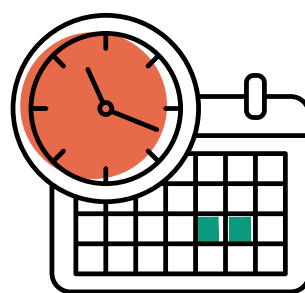

### ¿Cuándo se conceden?

En un plazo máximo de **3 meses** desde el fin de plazo de solicitud.

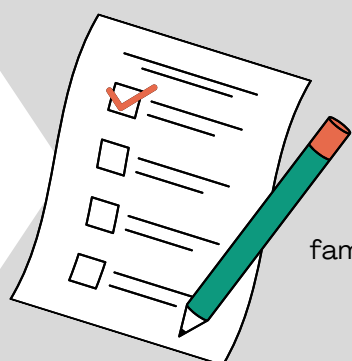

### ¿Cómo se conceden?

Se valorarán los **criterios recogidos en la convocatoria**: características del programa, ruralidad, participación de familiares, integración de la actividad en el aula y procesos de sostenibilidad ambiental desarrollados en el centro.



Castilla-La Mancha



ESTRATEGIA  
EDUCACIÓN  
AMBIENTAL

CASTILLA-LA MANCHA • HORIZONTE 2030