

Volver a Naturalea el Alto Tajo

Parque Natural ALTO TAJO

MAPA DE USO PÚBLICO DEL PARQUE Y DE SU ZONA PERIFÉRICA DE PROTECCIÓN

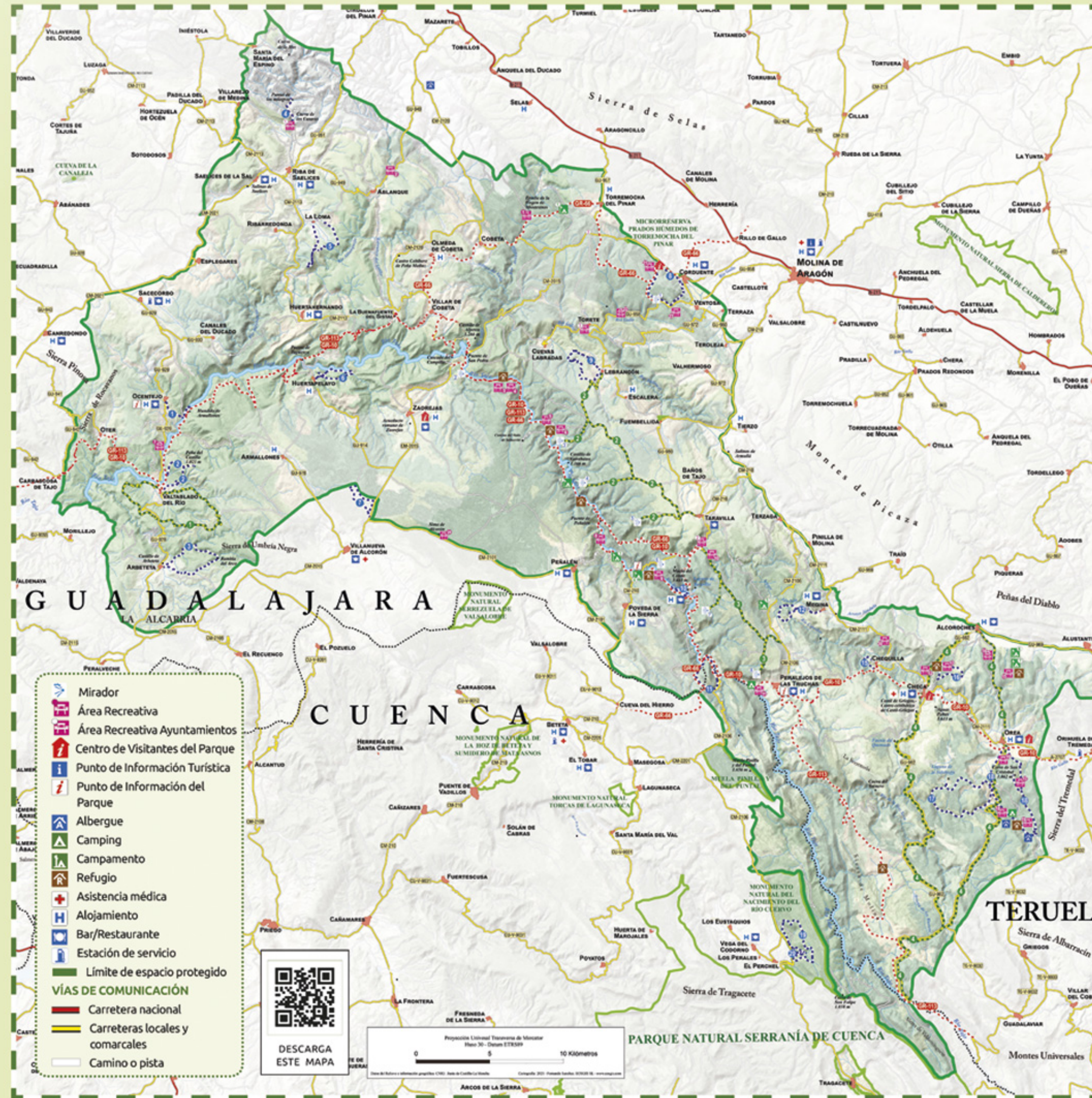

- Mirador
- Área Recreativa
- Área Recreativa Ayuntamientos
- Centro de Visitantes del Parque
- Punto de Información Turística
- Punto de Información del Parque
- Albergue
- Camping
- Campamento
- Refugio
- Asistencia médica
- Alojamiento
- Bar/Restaurante
- Estación de servicio
- Límite de espacio protegido
- VÍAS DE COMUNICACIÓN**
- Carretera nacional
- Carreteras locales y comarcales
- Camino o pista



- ### MIRADORES
- BARRANCO DE LA HOZ
 - MIRADOR DEL TAJO
 - PUNTA DEL PANCHO
 - PIE Y MEDIO
 - CUEVA DEL FEBRERO
 - MIRADOR DE FINA
 - EL MACHORRILLO
 - PIE MOLINO

- ### ÁREAS RECREATIVAS
- ERMITA DE LA VIRGEN DE MONTESINOS
 - FUENTE DEL CURA
 - LA FALAGUERA I
 - LA FALAGUERA II
 - LA HERRERÍA
 - VADO SALMERÓN
 - LOS CEÑOS
 - EL VIVAERO
 - FUENTE DEL BERRO
 - HUERTA DEL FORESTAL
 - EL VADO
 - PRADO DE LA BECEA
 - FUENTE DE LOS VAQUEROS
 - EL ANGOSTO
 - FUENTE DEL ENDRINO
 - CERRILLO HERRERO
 - LA CANALEJA
 - FUENTE LA RANA
 - FUENTE LA JÍCARA
 - LA VAQUERIZA CHEQUILLA
 - CASA FORESTAL DE CORDUENTE
 - HUELGA MERENDERA
 - BARRANCO DE LA HOZ
 - SIMA DE ALCORÓN
 - CUEVA DE LOS CASARES
 - CASA FORESTAL DE TARAVILLA
 - PUENTE DE TORETE

- ### CENTROS DE VISITANTES
- "RIO TAJO" (Zaorejas)
 - "MUSEO DE LA GANADERÍA TRADICIONAL DEL ALTO TAJO" (Checa)
 - "SEQUERO DE OREA" (Orea)
 - CENTRO DE INTERPRETACIÓN DEL PARQUE (Corduente)
-
- MÁS INFORMACIÓN SOBRE CENTROS DE VISITANTES

- ### CAMPAMENTOS (GESTIÓN AYUNTAMIENTOS)
- TORREJARA (Torremocha del Pinar)
 - FUENTE LA TEJA (Peñalen)
 - AGUABUENA (Poveda de la Sierra)
 - FUENTE DEL BERRO (Poveda de la Sierra)
 - FUENTEPEÑUELA (Peralejos de las Truchas)
 - FUENTE DEL ENDRINO BAJO (Alustante)
 - FUENTE DEL ENDRINO MEDIO (Alustante)

- ### SENDEROS DE GRAN RECORRIDO GR
- GR-10 DE VALENCIA A LISBOA
 - GR-113 CAMINO NATURAL DEL TAJO
 - GR-66 SENDERO CASTELLANO MANCHEGO

- ### SENDEROS DE PEQUEÑO RECORRIDO PR Y LOCALES
- OCENTEJO-HUNDIDO DE ARMALLONES — 6 km
 - SENDA DEL CASTILLO DE VALTABLADO DEL RIO — 9 km
 - LA RAMBLA DEL AVELLANO — 12 km
 - EL VALLE DE LOS MILAGROS — 5 km
 - LOS CHOZONES DE LA LOMA — 10 km
 - DE HUERTAPELAYO AL TAJO — 7,6 km
 - LAS CALERAS DE VILLANUEVA DE ALCORON — 6 km
 - EL RODENAL DE CORDUENTE — 9 km
 - EL PUNTA DE LA CABEZA — 8 km
 - EL SALTO DE POVEDA — 5 km
 - BARRANCO DEL HORCAJO — 6,5 km
 - RIO CABRILLAS — 8 km
 - RUTA DE LAS PIEDRAS ROJAS — 2,5 km
 - LA ESPINEDA — 5 km
 - LA LAGUNA DE LA SALOBREJA — 13,5 km
 - EL ARROYO DEL ENEBRAL — 18 km
 - PR-CU 78: SUBIDA A LA MUELA (MN Nacimiento del Río Cuervo) — 12 km
 - NACIMIENTO DEL RÍO CUERVO (MN Nacimiento del Río Cuervo) — 2 km
-
- MÁS INFORMACIÓN SOBRE SENDEROS DE PEQUEÑO RECORRIDO PR Y LOCALES

- ### RUTAS DE BICICLETA (BTT)
- VALTABLADO DEL RIO — 21 km
 - LOS MIRADORES DEL TAJO — 55 km
 - LA MUELA — 31 km
 - LA SIERRA — 70 km
-
-

- ### NORMAS BÁSICAS:
- No produzca ruidos que puedan perturbar la tranquilidad de la fauna ni ocasionar molestias al resto de visitantes.
 - Prohibido arrojar basuras. Depositelas en los contenedores de los núcleos urbanos.
 - Está prohibido hacer fuego. No arroje colillas.
 - No está permitida la acampada libre.
 - No está permitido el uso de drones sin autorización.
 - Lleve los animales de compañía bajo control.
 - Respete la señalización, así como las indicaciones de los agentes medioambientales y personal de apoyo del espacio protegido.
 - La velocidad máxima de circulación en las pistas y caminos abiertos para vehículos de motor es de 30 km/h.
 - Prohibido aparcar fuera de las zonas indicadas.

- ### RECUERDE POR SU SEGURIDAD:
- Tanto en invierno como en verano se alcanzan temperaturas extremas, vaya correctamente equipado.
 - En cualquier época del año hay que llevar calzado adecuado.
 - El uso de senderos y otros equipamientos en los espacios naturales puede entrañar riesgos. Tome las precauciones oportunas y disfrútelos con responsabilidad.
 - No camine fuera de los senderos existentes en el Parque Natural.
 - Las barandillas, pasamanos e infraestructuras similares son elementos de delimitación y cierre, no protectores ni de seguridad. No se suba o apoye en ellas para evitar riesgos de caídas.